



สมาคมถ่ายภาพแห่งประเทศไทย ในพระบรมราชูปถัมภ์  
The Royal Photographic Society of Thailand under the Royal Patronage of H.M. The King

สมาคมถ่ายภาพแห่งประเทศไทย ในพระบรมราชูปถัมภ์ > RPST-Digital School > SoftWare เรื่องง่าย ๆ  
 ///การปรับตั้งจอ 모니터เครื่องคอมพิวเตอร์ให้ได้มาตรฐาน///

User Name:  User Name  Remember Me?  
 Password:

Register    FAQ    กระหู่เก่า    Members List    Calendar    Today's Posts    Search ▾



Page 2 of 2 &lt; 1 2

Thread Tools ▾ Search this Thread ▾

23-12-2004, 21:57

#



[Mr.Auto](#)   
Senior Member

Join Date: Sep :  
Posts: 2,782

11. เลือกสีเหลี่ยมที่ดูเป็นเทามากที่สุดไปเรื่อยๆ จนกระทั่งกดเลือกที่เหลี่ยมตรงกลาง จะกลับมาที่หน้าจอ White Point อีกที >> Next โปรแกรมจะแจ้งค่าอุณหภูมิ ตั้งอยู่ กด >> Next

Attached Images

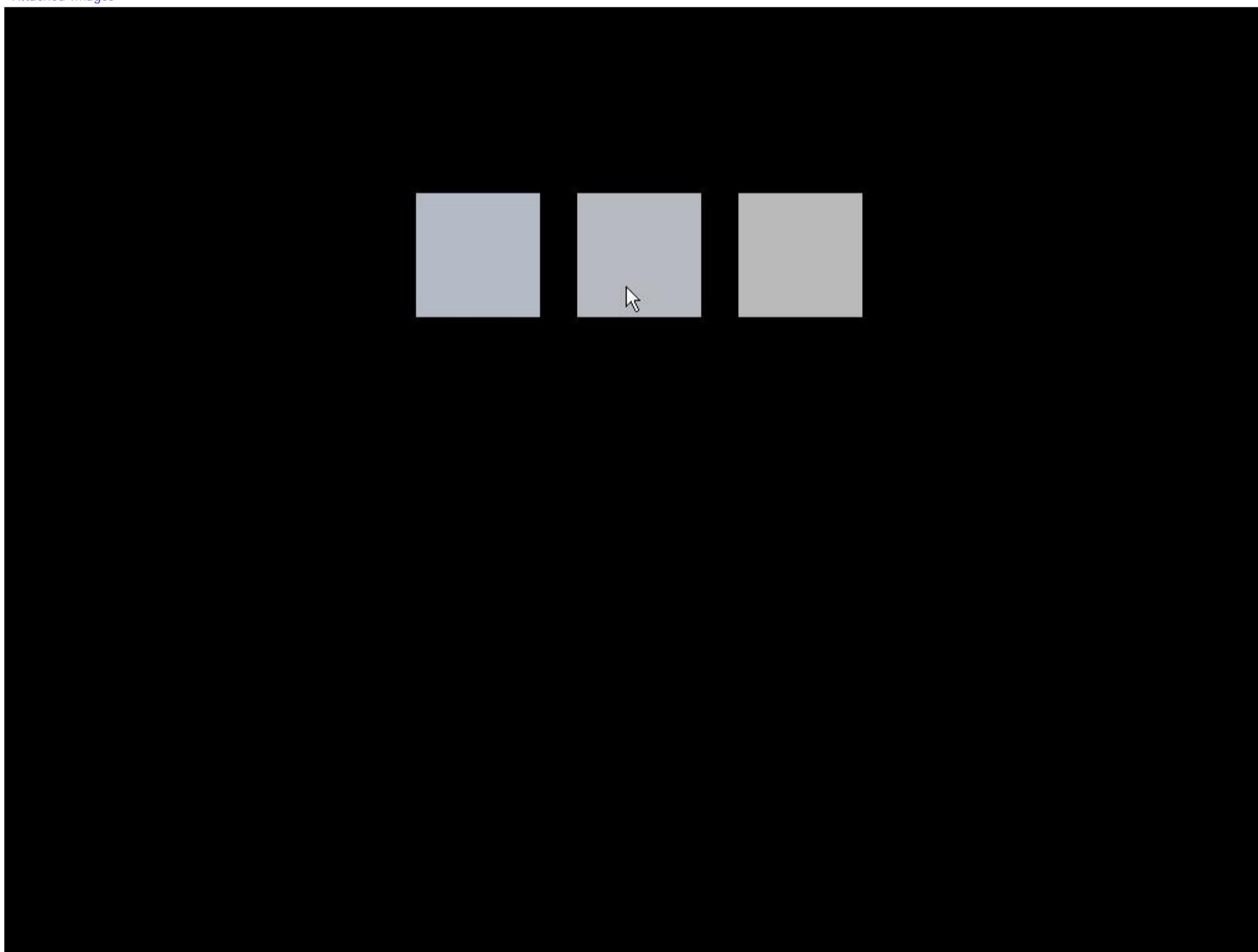



23-12-2004, 21:58

#17



Mr.Auto Senior Member

Join Date: Sep 2004  
Posts: 2,782

12. เปรียบเทียบภาพก่อนปรับตั้งและหลังปรับตั้งโดยเลือก Before / After กด >> Finish

Attached Images



23-12-2004, 21:59

#18



Mr.Auto Senior Member

Join Date: Sep 2004  
Posts: 2,782

13. ทำการเก็บค่าปรับตั้งสีจอโดยตั้งชื่อที่ต้องการ แล้วกด > Save

Attached Images

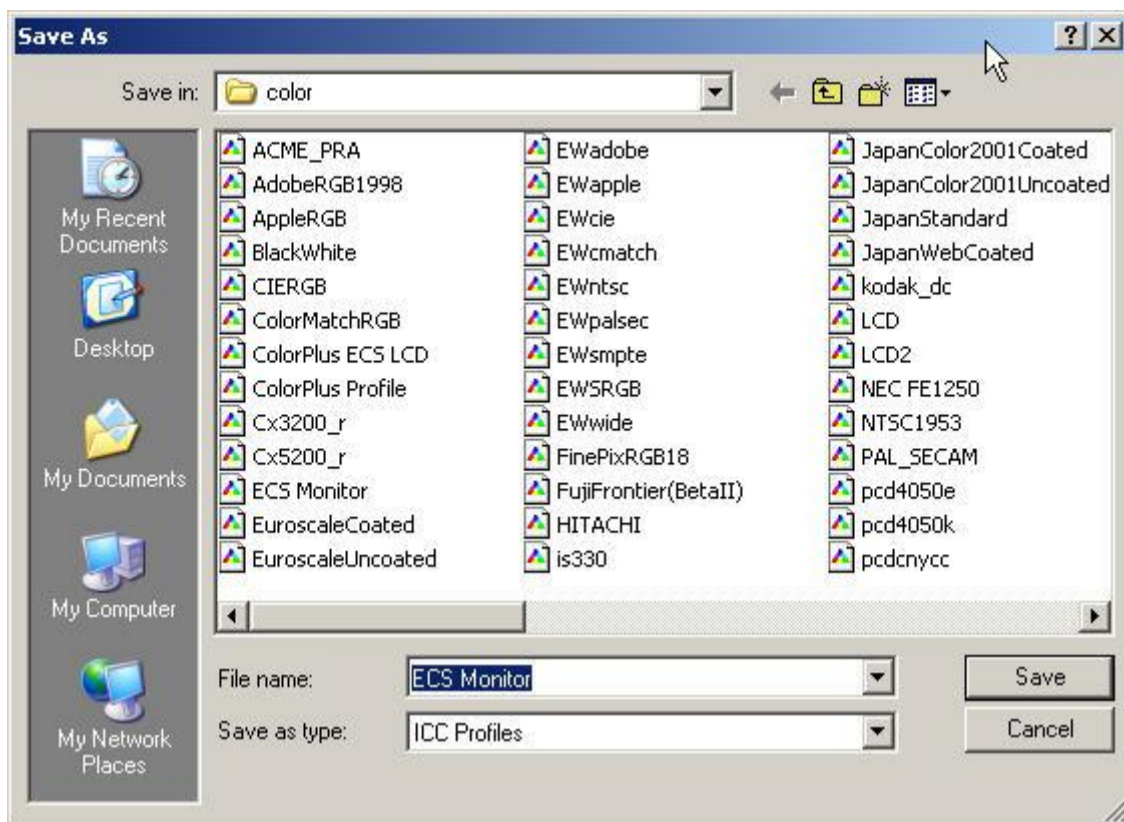

23-12-2004, 21:59

#



**Mr.Auto**  
Senior Member

Join Date: Sep  
Posts: 2,782

14. จากนั้นไปที่หน้าจอ Desktop สร้างภาพขาวดำขึ้นมา 1 ภาพ (แบบ RGB) แล้วใช้ภาพนั้นเป็นภาพหน้าจอ ไม่ควรใช้ภาพสีเพราะจะทำให้ดูสีไม่ออกเวลาจอเพี้ยนรวมทั้งตามองเห็นสีผิดเพี้ยนได้

Attached Images

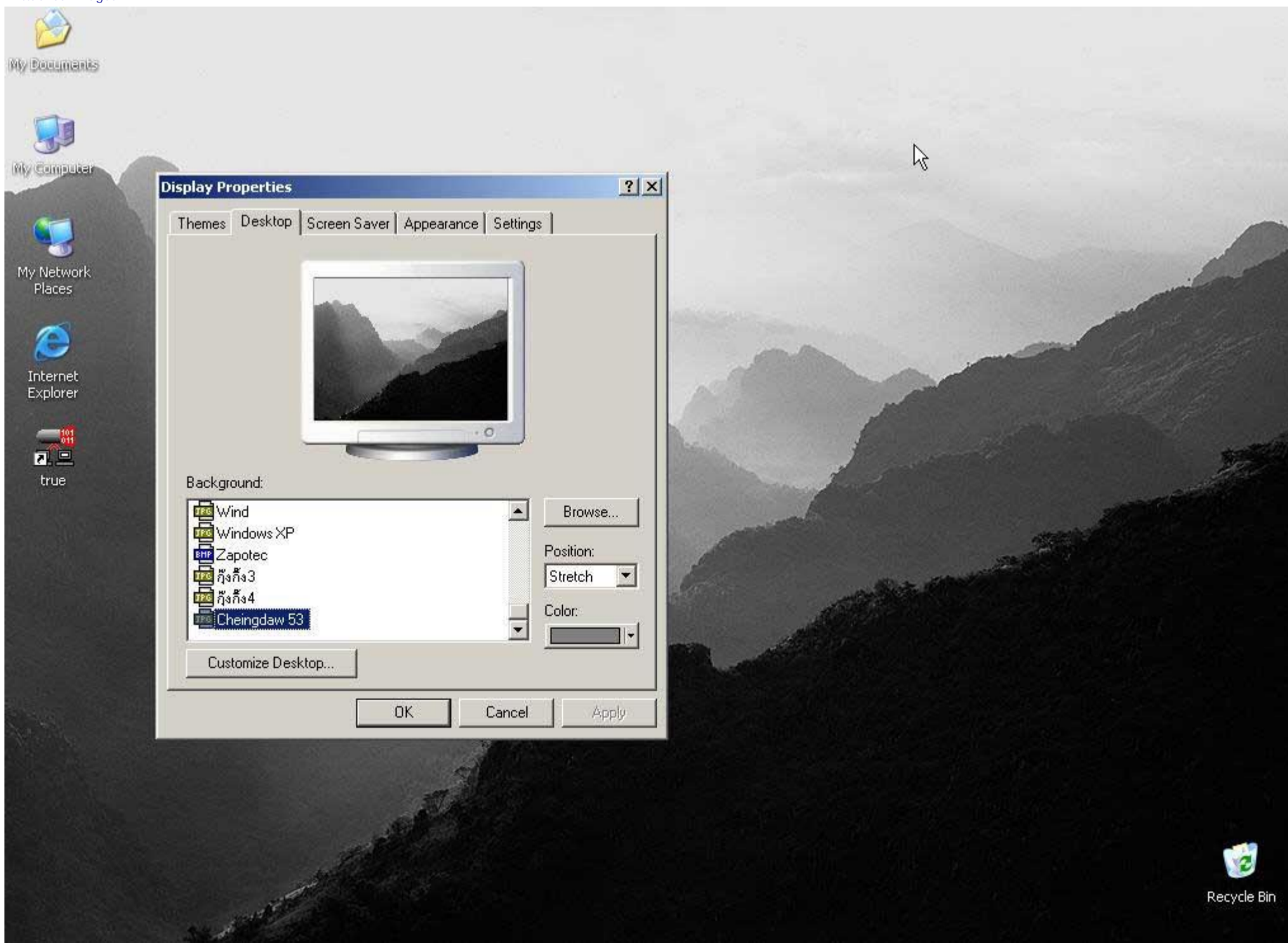

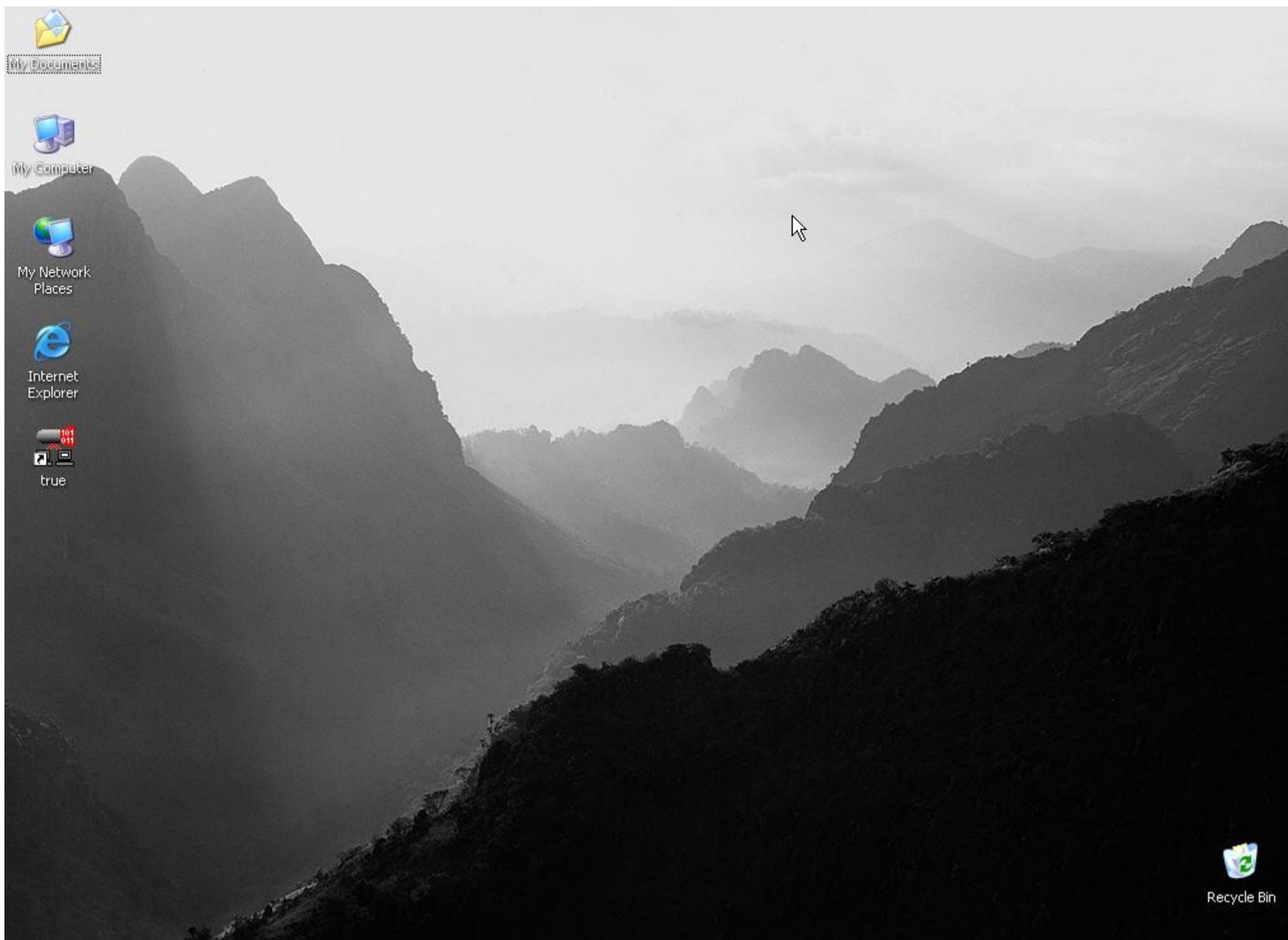

23-12-2004, 22:00

#20



**Mr.Auto**  
Senior Member

Join Date: Sep 2004  
Posts: 2,782

**การปรับจอหากไม่มีหรือไม่สามารถใช้ Adobe Gamma ได้**

1. ใช้ Color Management ของโปรแกรมการ์ดจอ
2. ปรับสีที่จอภาพ โดยการอัดขยายภาพมาเทียบกับจอแล้วปรับให้ใกล้เคียงที่สุด วิธีนี้คุมความสว่างได้ แต่คุมเฉดสีไม่ได้

Attached Images

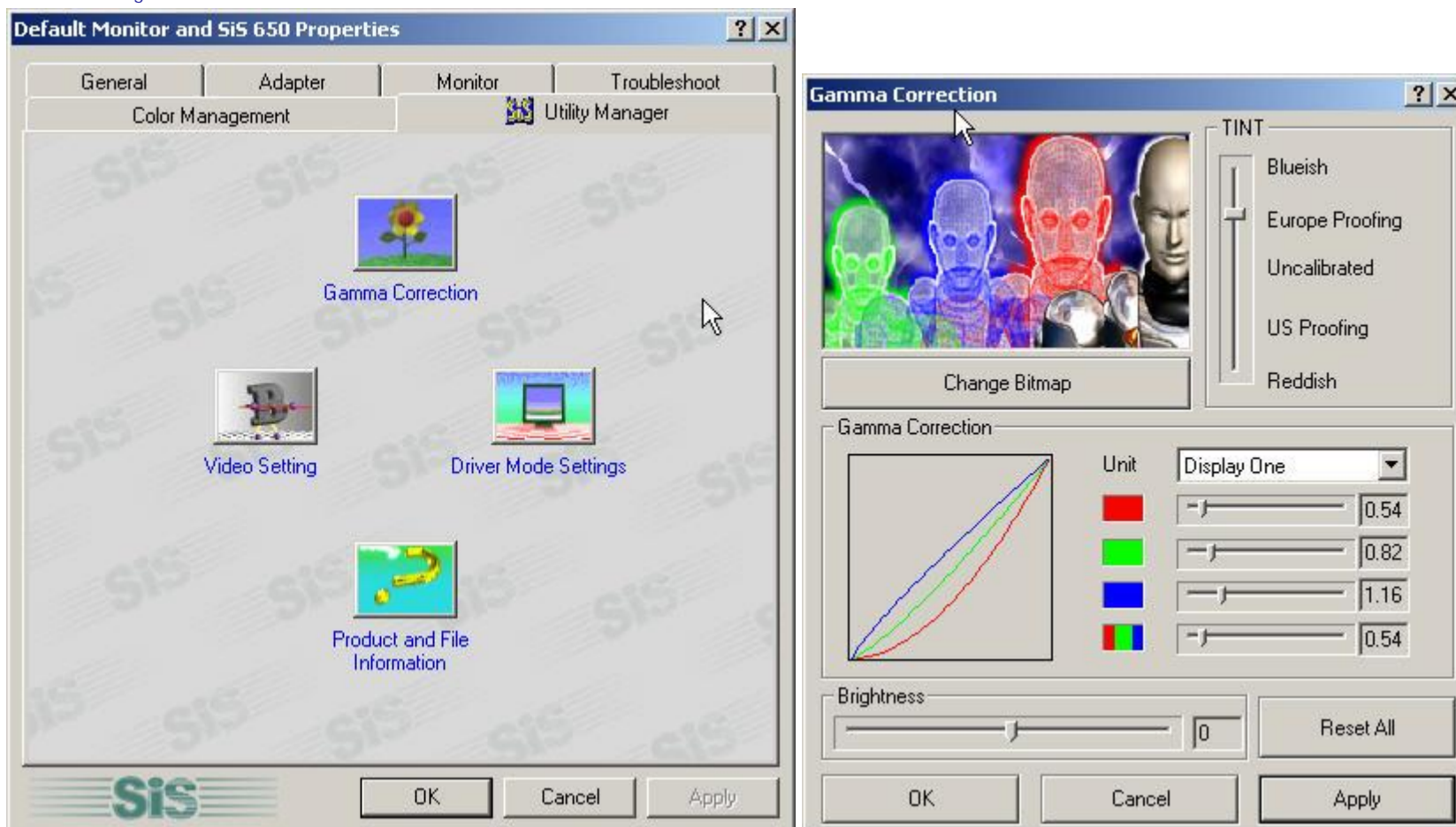

23-12-2004, 22:01

#



**Mr.Auto**  
Senior Member

Join Date: Sep .  
Posts: 2,782

**การปรับ Adobe Gamma กับภาพอัดขยาย**

หากต้องการปรับตั้งจอให้ใกล้ภาพอัดขยายมากที่สุด อาจจะต้องปรับ Adobe Gamma เทียบกับภาพอัดขยาย ซึ่งต้องสร้างไฟล์ภาพต้นฉบับ ใส่ Color Profile ของเครื่องพิมพ์ แล้วไปอัดขยาย จากนั้นนำภาพมาปรับที่หน้าจออีกครั้ง โดยการเปิดภาพใน Photoshop ใช้ Color Profile ของเครื่องพิมพ์ แล้วเอารูปเทียบ ปรับ Adobe Gamma ให้ภาพใกล้เคียงกันที่สุด

ปล. ภาพที่นำมาเทียบต้องอัดขยายโดยการฝังค่า Color Profile และอัดขยายโดยมีระบบ Profile ควบคุม หากไม่มีไม่สามารถนำมาเปรียบเทียบภาพบนจอได้ สีจะต่างกัน ทำให้การปรับจอภาพผิดเพี้ยนไปได้

Attached Images

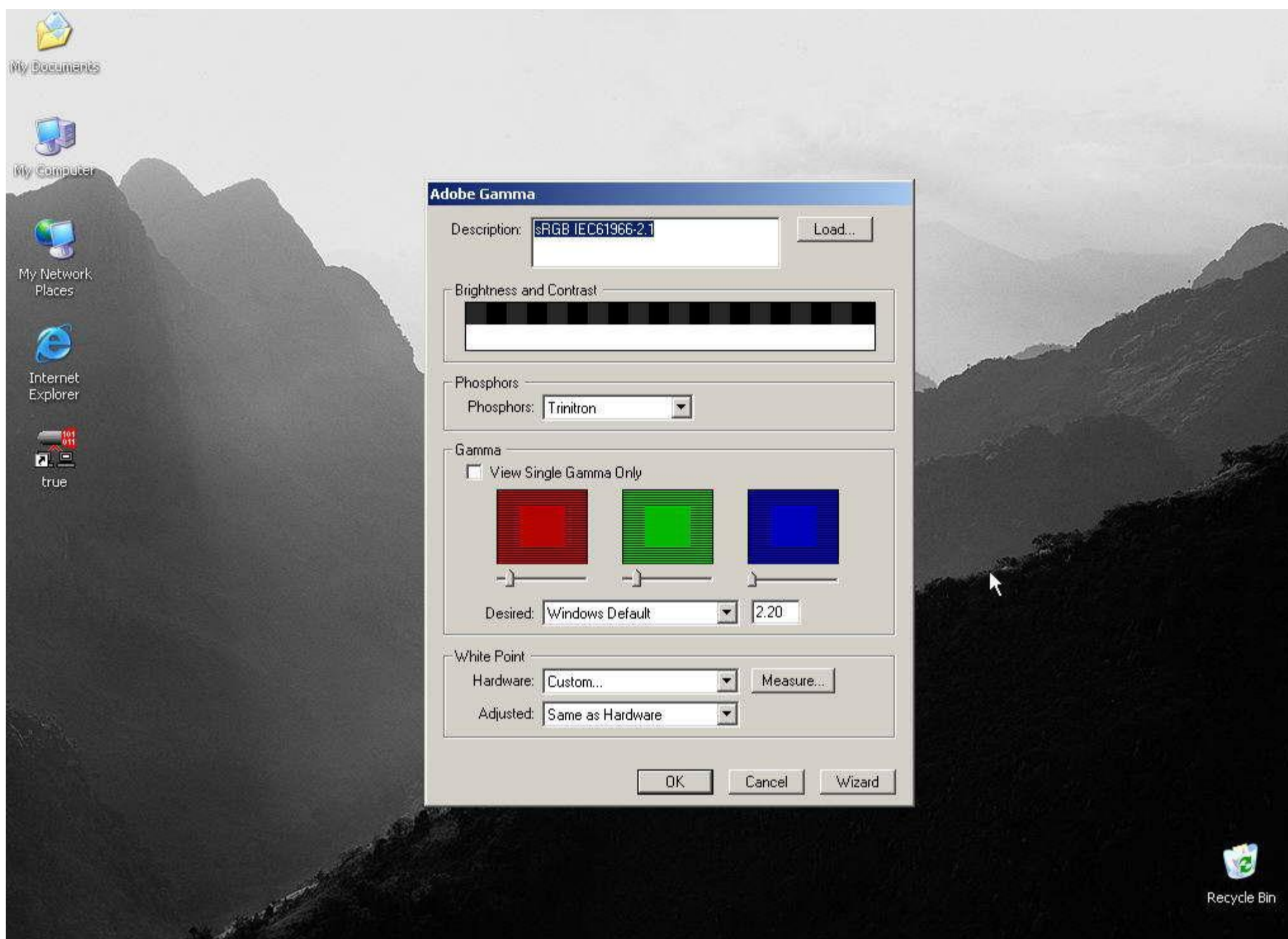

21-05-2005, 15:10 #22

**pichetg**  
Member

Join Date: May 2005  
Posts: 40

ขงดีขอเก็บไว้ก่อนนะครับ อี้ ความรู้ทั้งนั้น ขอบคุณมากครับ



20-07-2005, 10:45 #23

Unregistered  
Guest

Posts: n/a

รบกวนถาม จะหา download color profile สำหรับ LG Flatron F700B ได้ที่ไหนบ้างครับ  
[archy033@hotmail.com](mailto:archy033@hotmail.com)



20-07-2005, 11:56 #24



**HolySix**  
Senior Member

Join Date: Dec 2004  
Location: นนทบุรี  
Posts: 504

ขอบคุณมากครับ

^^



20-07-2005, 12:51 #25

Join Date: May 2005

**คนผ่านมา**  Senior Member Posts: 107

---

ไปอบรมวัดแสงมาแล้วฟังกระจ่างก็วันนี้เอง

 Quote

24-08-2005, 00:20 #26

 **unpong**  Senior Member

Join Date: Aug 2005  
Location: สายไม่ค่อยเก่ง แต่รักหมัดใจ  
Posts: 447 

---

ปรับกันจนเมื่อยตาเลย

 Quote

14-11-2005, 11:57 #27

**MaNy**  Junior Member

Join Date: Apr 2005  
Posts: 6

---

ขอบคุณค่ะ...  
ไปนั่งเรียนครั้งก่อนยังงงอยู่ค่ะ  
ตอนนี้เข้าใจแล้วค่ะ

 Quote

 [ตอบ](#)

Page 2 of 2 < 1 2

[« Previous Thread](#) | [Next Thread »](#)

**Posting Rules** 

You may post new threads  
You may post replies  
You may not post attachments  
You may not edit your posts

---

vB code is On  
Smilies are On  
[IMG] code is On  
HTML code is Off

Forum Jump

All times are GMT +7. The time now is 10:45.

[Contact Us](#) - [The Royal Photographic Society of Thailand](#) under The Royal Patronage of H.M. The King - [Archive](#) - [Top](#)

Powered by: vBulletin Version 3.0.3  
Copyright ©2000 - 2005, Jelsoft Enterprises Ltd.

