



สมาคมถ่ายภาพแห่งประเทศไทย ในพระบรมราชูปถัมภ์

The Royal Photographic Society of Thailand under the Royal Patronage of H.M. The King

สมาคมถ่ายภาพแห่งประเทศไทย ในพระบรมราชูปถัมภ์ > RPST-Digital School > SoftWare เรื่องง่ายๆ มาสอนละเอียดช่วยน้ำครึบ ตอนที่1 การควบคุมการแสดงผล	User Name <input type="text"/> <input checked="" type="checkbox"/> Remember Me? Password <input type="password"/> <input type="button" value="Log in"/>
Register FAQ กระทู้เก่า Members List Calendar Today's Posts Search	



Thread Tools Search this Thread

08-05-2005, 03:37

#1



[supernst88](#)
Senior Member

Join Date: Jan 2005
Location: Bangkok
Posts: 775

มาสอนละเอียดช่วยน้ำครึบ ตอนที่1 การควบคุมการแสดงผล

จริง ๆ สิ่งที่ผมจะแนะนำครั้งนี้อาจจะไม่ใช่สาระสำคัญมากมายนักนะครับ แต่ส่วนตัวเห็นว่าอาจจะมีส่วนช่วยให้เพื่อน ๆ สามารถทำงานได้สะดวกรวดเร็วมมากขึ้น เป็นการควบคุมการแสดงผลของภาพบนหน้าจอ เคยเปิดภาพหลาย ๆ ภาพพร้อมกันใน photoshop แม่ะครับ ต้องการดูพร้อม ๆ กันด้วยจุดประสงค์ต่าง ๆ นานา(อาจจะต้องการเปรียบเทียบโทนสี) ผมจะหงุดหงิดมากเมื่อต้อง scroll ขึ้นลงจากภาพหนึ่ง แล้วก็ไป scroll อีกภาพหนึ่ง หาตำแหน่งที่ต้องการเปรียบเทียบให้ตรงกัน เสียเวลามากเลยนะครับ และแล้วผมก็ได้เจอวิธีการที่สะดวก ที่มีให้ใช้แต่เราอาจจะมองข้ามไปครับ เริ่มเลยแล้วกันนะครับผม

1. การเปิดไฟล์ภาพหลาย ๆ ไฟล์นั้นภาพอาจจะทับกันนะครับเพราะโดยปกติแล้วการเปิดไฟล์ภาพแต่ละครั้งนั้นจะเปิดในลักษณะ Maximize (ขยายเต็มจอเลย) จึงทำให้เราไม่สามารถมองเห็นว่าไฟล์ใดถูกเปิดอยู่บ้าง การที่เราจะดูว่าไฟล์ภาพที่เราเปิดไว้แล้วนั้นก็ตามภาพตัวอย่างที่ผมให้ไว้เลยนะครับ คือเข้าไปเมนู window ด้านล่างของเมนู window อะครับจะบอกเราเปิดไฟล์ภาพอะไรไว้บ้าง ในภาพตัวอย่างด้านล่างมีไฟล์ภาพถูกเปิดไว้ 4 ไฟล์ด้วยกันนะครับ

Attached Images

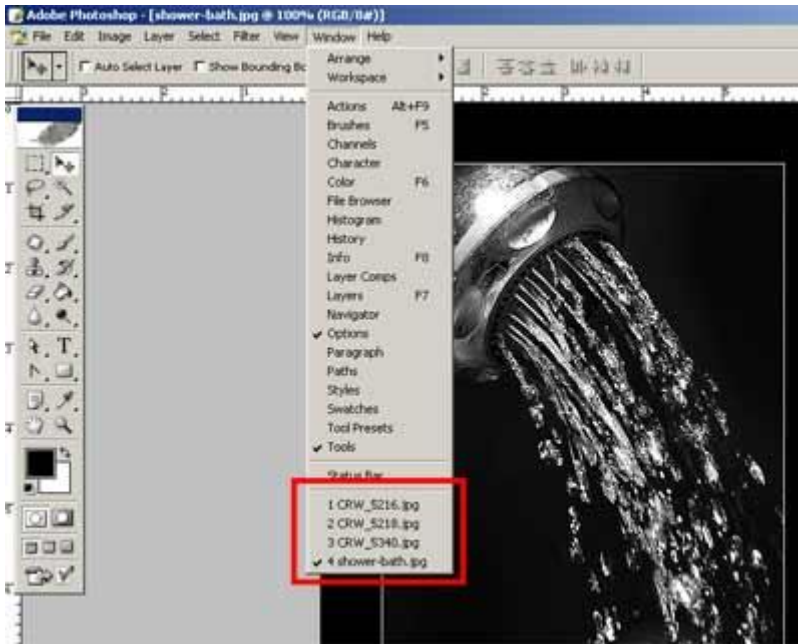

08-05-2005, 03:39

#2



[supernst88](#)
Senior Member

Join Date: Jan 2005
Location: Bangkok
Posts: 775



2. การจัดเรียงให้ไฟล์ภาพที่ทับ ๆ กันอยู่เรียงให้เป็นระเบียบคือใช้คำสั่ง tile นะครับอยู่ในเมนู window เลือกคำสั่ง arrange จะพบคำสั่ง tile ครับกดไปเลยครับ เหมือนดังภาพตัวอย่างครับ

Attached Images

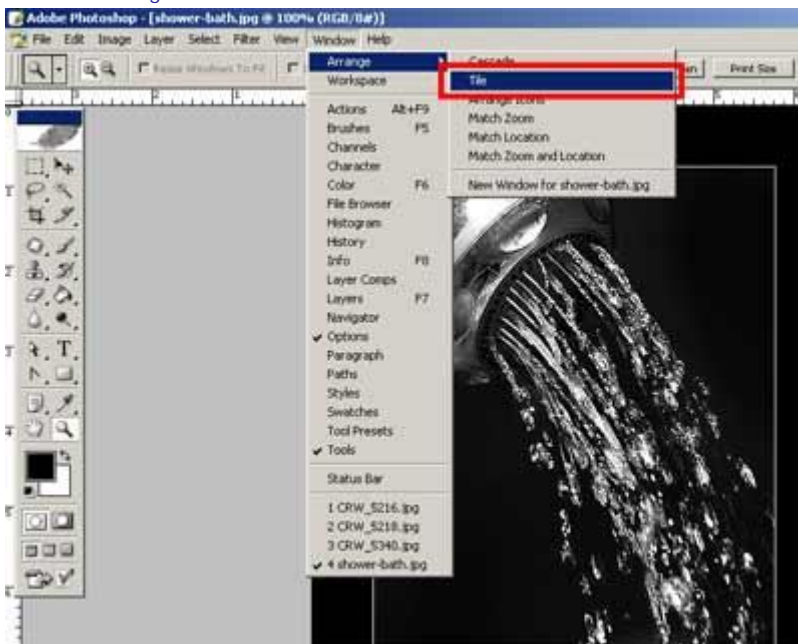

08-05-2005, 03:40

#3



supernst88
Senior Member

Join Date: Jan 2005
Location: Bangkok
Posts: 775

สิ่งที่ได้จากการใช้คำสั่ง tile จะได้ดังรูปนี้ครับ

Attached Images

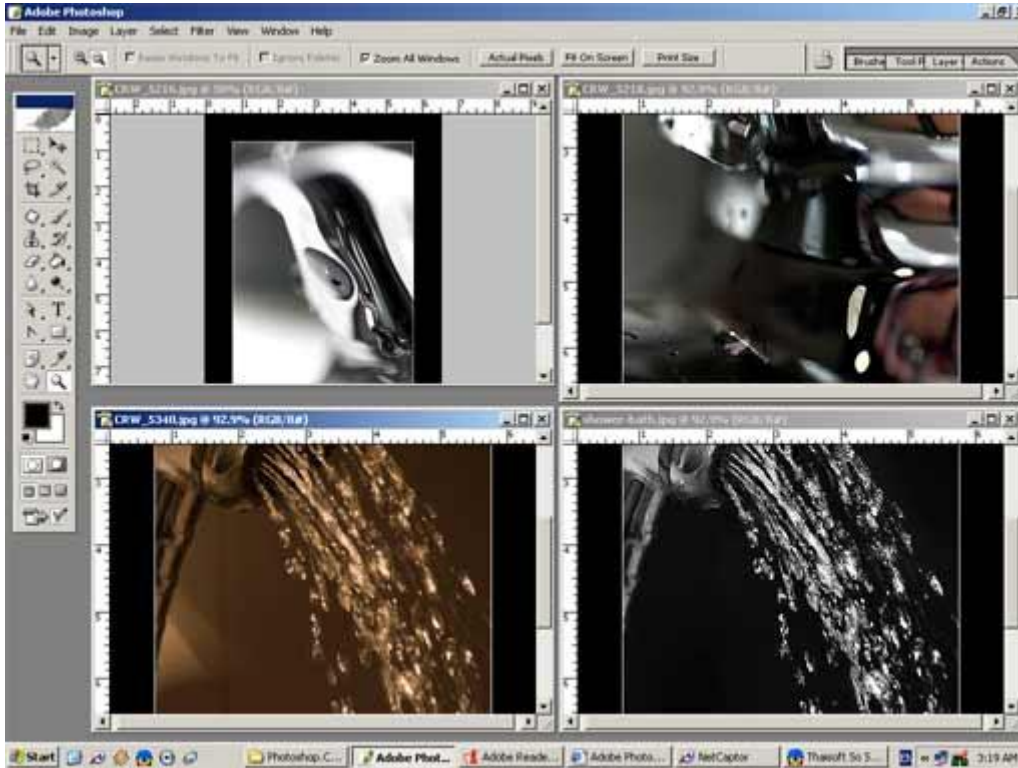

08-05-2005, 03:46

4



supernst88
Senior Member

Join Date: Jan 2005
Location: Bangkok
Posts: 775

3. เมื่อทำการจัดเรียงเรียบร้อยแล้วครับ บางครั้งภาพบางภาพอาจจะอัตราขยาย (zoom) ที่ไม่เท่ากันครับ และตำแหน่งที่แสดงผลบนหน้าจออยู่คนละตำแหน่งกันครับ มีคำสั่งนี้ครับที่จัดการเรื่องนี้ได้เบ็ดเสร็จเลย คือคำสั่ง Match Zoom and Location คำสั่งนี้อยู่ในเมนู window อยู่ในส่วนของ Arrange จะพบคำสั่ง Match Zoom and Location วิธีการคือไฟล์ภาพที่แสดงบนหน้าจอ นั้น เราจะต้องเลือกต้นแบบไฟล์ภาพ ก่อนในที่นี้ผมเลือกภาพมุมบนซ้ายครับ แล้วทำการเลือกคำสั่ง Match Zoom and Location ภาพที่เหลืออื่น ๆ จะทำการปรับอัตราขยาย และตำแหน่งแสดงผลตามภาพต้นแบบครับ สังเกตผลที่ได้จากคำสั่งครับ (มันยอดเยี่ยมเลยใช้แม่ครับ 😊)

ดูภาพประกอบนะครับ

Attached Images

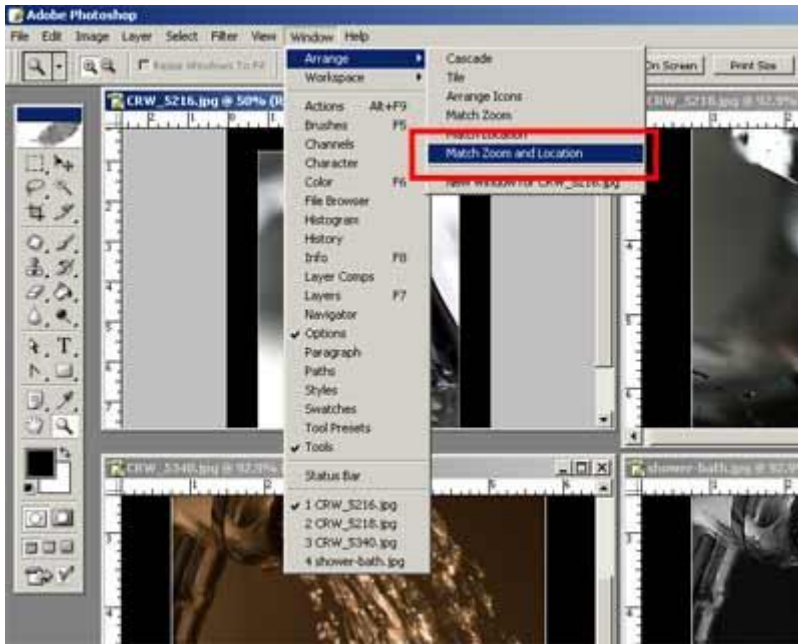

Last edited by supernst88 : 08-05-2005 at 04:08.



08-05-2005, 03:57

#5



supernst88
Senior Member

Join Date: Jan 2005
Location: Bangkok
Posts: 775



4. เมื่อภาพทุกภาพมีอัตราการแสดงผลที่เท่า ๆ กัน แสดงผลอ้างอิงจากตำแหน่งเดียวกันแล้ว ก็ถึงขั้นตอนที่ผมภูมิใจจะนำเสนอต่อคือการ scroll ภาพทั้งหมดที่แสดงผลอยู่บนหน้าจอพร้อม ๆ กันครับ ปกติเวลาเราต้องการจะ scroll ภาพบนหน้าจอเราจะใช้คำสั่ง Hand tool ใช้เมาส์ครับ ที่เป็นรูปมือ เราอาจจะเข้าถึงคำสั่งนี้ด้วยการกดปุ่มคำสั่งรูปมือที่ tool palette หรือการกดปุ่ม space bar ค้างไว้จะสังเกตเห็นว่า pointer ของ mouse จะเปลี่ยนเป็นสัญลักษณ์ของ Hand tool สะดวกดีครับเข้าถึงคำสั่ง Hand tool เมื่อใดก็ได้แค่กด space bar

แต่ถ้าเราใช้คำสั่ง hand tool เพื่อ scrool ภาพใดภาพหนึ่ง ภาพอื่น ๆ ก็จะไม่ถูก scroll ตาม ถ้าต้องการให้ภาพอื่น ๆ scroll ตามก็ง่าย ๆ นิดเดียวครับกดปุ่ม Shift ค้างไว้ขณะทำการ scroll ภาพนั่นเองครับจะเห็นว่าภาพอื่นเคลื่อนที่ตามครับ (มันยอดเยี่ยมใช้เมาส์ครับ 🙏)

คราวนี้เราจะไปตามจุดต่าง ๆ ของภาพหนึ่งอ้างอิงกับอีกภาพหนึ่งก็สะดวกไม่ต้อง scroll ทีละภาพแล้วครับ

** คำสั่ง Hand tool จะใช้ในการ scroll ภาพที่มีขนาดใหญ่กว่า window ที่ใช้แสดงผลนะครับ ด้วยการ Drag mouse (กด mouse ปุ่มซ้ายค้างไว้แล้วลาก) เหมือนเราเอามือเราไปดัน ดึง ภาพให้มาแสดงที่ window แสดงผลนั่นเองครับ ในกรณีที่ภาพมีขนาด fit กับ window หรือ ภาพมีขนาดเล็กกว่า window แสดงผลแล้ว Hand tool ก็ไม่มีประโยชน์นะครับไม่รู้จะไปดึงอะไรเพราะทุกอย่างแสดงบนหน้าจอหมดแล้วอะครับ

[Attached Images](#)



Last edited by supernst88 : 08-05-2005 at 13:10.



08-05-2005, 04:03

#6



supernst88
Senior Member

Join Date: Jan 2005
Location: Bangkok
Posts: 775



เพิ่งเติมอีกนิดนึงครับ เพื่อช่วยให้เพื่อนทำงานได้สะดวกรวดเร็วเข้าไปอีกคือ short cut ที่ใช้กับการแนะนำเทคนิคชุดนี้ครับเพื่อบางคนชอบใช้ keyboard (ผมคนนึงแหละ) ถ้าใช้คล่องจะทำงานได้รวมเร็วขึ้นเยอะ แลกกับการเปลืองสมองจดจำ short cut เพิ่มอีกนิด
การ zoom in (ขยายภาพ) กด space bar ร่วมกับ ctrl
การ zoom out (ย่อภาพ) กด space bar ร่วมกับ Alt
การ scroll กด space bar
การ scroll กับทุกภาพที่แสดงผลอยู่ space bar ร่วมกับ Shift
เหะเหะ เท่านั้นสำหรับตอนที่ 1 ของการสอนละเอียดช่วยน้ำครั้น ถ้ายังไม่ช้เกียจก่อนจะมีตอนต่อไปเรื่อยครับผม
หวังว่าคงช่วยอะไรได้บ้างนะครับผม 😊



08-05-2005, 07:17

#7



हनก บางหลวง
Senior Member

Join Date: Sep 2004
Location: ดาวน์พเคราะห์สี่ฟ้า
Posts: 937



ขอบคุณมากๆครับ 



08-05-2005, 07:46

#8



[sandee](#) 
Member

Join Date: May 2005
Posts: 46



ขอบคุณครับ ตอนนี้ผมยังทำที่ละรูปอยู่เลย



08-05-2005, 19:35

#9

[หนุ่ม Young Zone](#) 

Senior Member

Join Date: Sep 2004
Posts: 1,052



ขอบคุณครับ



08-05-2005, 20:31

#10



[หนูน้อยดอยดีวิด](#) 
Senior Member

Join Date: Mar 2005
Location: จากชั้นรทสุสวรรค์ชั้น 13
Posts: 754



ว้าวๆๆ พี่หนุ่มปล่อยของ



08-05-2005, 21:00

#11

[Jump](#) 

Senior Member

Join Date: Jan 2005
Location: Bkk
Posts: 1,551



โ้ โห ความรู้อีกแล้ว ขอบคุณครับ



09-05-2005, 10:44

#12



[.SiNderella.](#) 
Senior Member

Join Date: Sep 2004
Location: Nawamint Road
Posts: 944



Thanks krab



21-05-2005, 15:03

#13

[pichetg](#)

Member

Join Date: May 2005

Posts: 40



ของดีขอเก็บไว้ก่อนนะครึบ อีอิ



[« Previous Thread](#) | [Next Thread »](#)

Posting Rules

- You may post new threads
- You may post replies
- You may not post attachments
- You may not edit your posts

vB code is On
 Smilies are On
 [IMG] code is On
 HTML code is Off

Forum Jump

SoftWare เรื่องง่าย ๆ

Go

All times are GMT +7. The time now is 10:37.

Contact Us - The Royal Photographic Society of Thailand under The Royal Patronage of H.M. The King ·
Archive - Top

Powered by: vBulletin Version 3.0.3
Copyright ©2000 - 2005, Jelsoft Enterprises Ltd.

