

i'm FREE

imomagz.com
i'mo

iMO Magazine | August 2012 | Issue 03

เบลล์ เบลูครัทน์

กับบุคคลเบื้องหลัง ที่ไม่เคยหับหลังให้เธอ

พาดูคุณแม่ที่ขงชีวิตที่

Swiss Sheep Farm & Santorini Park **Cha-Am**

LOVE ME
LOVE MY MOM



i'm CARE
บอondักอันตรายกว่าที่คุณคิด



www.facebook.com/IMOMAGZ



12

26

4

22

6

i'm Talk 03

กลับมาทักทายเพื่อนๆ พี่ๆ และน้องๆ ทุกท่านประจำเดือนสิงหาคมครับ รออ่าน iMO กันอยู่หรือเปล่าครับ iMO เล่มนี้ยังอยู่ในกลิ่นอายช่วงวันแม่ที่ผ่านมา และเราโชคดีมากที่เราได้มีโอกาสสัมภาษณ์น้องเบลล์ เบญจรัตน์ กับคุณแม่ของน้องเบลล์ มีเรื่องราวระหว่างแม่กับลูกที่น่าสนใจมากมายให้ติดตามอ่านกันในเล่ม และเต็มอ้อมไปกับที่กินที่เที่ยวอัดแน่นทั้งเล่มนี้ และสำหรับคนที่เตรียมพร้อมจะเป็นคุณแม่ หรือเป็นคุณแม่แล้ว เรามีข้อมูลดีๆ มาให้อ่านกันครับ ให้ตรง concept ของเล่มนี้ที่ว่า **Love Me Love My Mom**

และในช่วงนี้ฝนก็ยังตกอยู่ หนักบ้างเบาบ้างก็เหมือนกับชีวิตคนเรานี้แหละครับ มันต้องมีทั้งหนักเบา อาจจะมีเปียกบ้าง ไม่สบายบ้าง แต่สุดท้ายเราก็ลุกขึ้นมา ดำเนินชีวิตต่อไป ยิ่งงี้ก็รักษาสุขภาพกันด้วยนะครับ

อ่าน iMO แล้วสบายใจ ออกเที่ยวตามใจตาม Style iMO ^^...

EXECUTIVE EDITOR

rtkill@primoprime.com



16

CARE

- ตายผ่อนส่งแบบ0%..... 8
- ประโยชน์ของการตื่นเช้า..... 8

ASKING

- วิธีบอกรักแม่สำหรับคนขี้อาย..... 11

EATING TIME :

- เค้กอ่อนหวาน บรรยาการสอบอุ่นที่ลานเค้ก..... 12
- เต้าฮวยนมสดสำหรับคุณแม่..... 15

Hi! TECH :

- Need List..... 24
- What's Apps..... 25

UPDATE :

- FASHION
- เลือกให้เป็น หากอยากเด่นมากกว่าดับ..... 30

iMO Team

EXECUTIVE EDITOR

Ruchvuth Pichayapan

EDITOR-IN-CHIEF

Saranpong Thongtitcharoen

ART DIRECTOR

Chadin Eamketkaew

PROOFREADER

Katesara Pichayapan

ADVERTISING DIRECTOR

Nuchnath Pichayapan

SALES MANAGER

Nuttida Pichayapan

PHOTOGRAPHER

Torlap Sinlapasit

iMO Advisor

ที่ปรึกษาอาวุโส

สมชาย พิทยาพันธ์

นายแพทย์สุวิทย์ พิทยาพันธ์

ที่ปรึกษา ด้านบัญชี

เมธี ว่องปัญญาเลิศ

นักเขียนรับเชิญ

ภริตา ตามวรพันธุ์

เชฟสาวจากสถาบัน Le Cordon Bleu ที่มี
ความเชี่ยวชาญในการทำเค้ก และเป็นเจ้าของ
ร้าน LanCake ย่านสุขุมวิท3

Special Thank

ร้าน Jan'48 Indra Square ประตูน้ำ, The
Sivalai City Place พัทยา, คุณสมใจ, คุณ
พิชัย,คุณสุณี และคุณนันท์วัฒน์ พิทยาพันธ์,
คลินิกหมอพร, คุณวาสนา บรรจงจิต ร้าน
Tony Mobile MBK

สนใจลงโฆษณาติดต่อฝ่ายโฆษณา

sales@primoprime.com

089-983-7489

Follow us

Twitter : @imomagz

www.facebook.com/imomagz

ผลิตโดย

Primo Prime Ltd.,Part.

59/130 ซ.รามคำแหง140 แขวงสะพานสูง

เขตสะพานสูง กรุงเทพฯ 10240

โทร 02-728-0759

WHERE TO FIND iMO Magazine

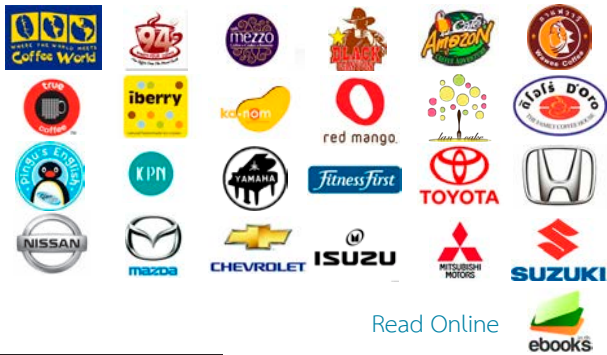

Read Online

Coffee Cafe

- Lan Cake รวมค่าแห่ง142
- Farm Design
- Miami Coffee
- Grape Story
- Red Mango
- Squeeze

University

- จุฬาลงกรณ์มหาวิทยาลัย
- มหาวิทยาลัยธรรมศาสตร์
- มหาวิทยาลัยเกษตรศาสตร์
- มหาวิทยาลัยกรุงเทพ
- มหาวิทยาลัยมหิดล
- มหาวิทยาลัยศรีนครินทรวิโรฒ
- มหาวิทยาลัยหอการค้า
- มหาวิทยาลัยรามคำแหง

Hospital

- รพ.กรุงเทพ
- รพ.พญาไท
- รพ.เกษมราษฎร์
- รพ.รามคำแหง
- รพ.เวชธานี
- รพ.สมิติเวช
- Meguiar's

Car-Wash

ชลบุรี

ตัวเมือง ชลบุรี : Central ชลบุรี, ชลบุรี-หนองมน : บ้านต้นเค็ก
 ศรีราชา นคร : Robinson ศรีราชา, Pacific Park, Pan Clinic, สวีตตี้คอฟฟี่, วูดี-คักดี, Salon de Varenca, Yes I Can, Cake Cafe
 พัทยา : ลูกโดด, Fairtex Sports Club, Rasayana Retreat, Health Land, Pan Clinic, Squeeze, วูดี-คักดี, BKK Man|cure, Slim up center, Body Shape, Chocolate Fact, Coffee World

เชียงใหม่

Central แอร์พอร์ต : วูดี-คักดี, Slim Up Center, Guy&Ice PSP Bar, Coffee World, นิติน, Coffee4U, The Aries Coffee, Wawee Coffee
 เมืองเชียงใหม่ : กาแฟดอยช้าง, Bitter Sweet, Smile Milk, Wawee, เดอะ สลัด คอนเซ็ปท์, Ka-nom, Luvv Coffee, Dude Cafe

ลำปาง

เมืองลำปาง : คลินิกหมอสุวิทย์, Hi-Light Hi-Club, ร้านอาหารสนุกสนาน, ทวีชัยลิซซิ่ง, โกก้าแฟ, Coffa Smart Coffee, Coffee Seed, GA O IN, พีเคคอฟฟี่, @ลำปางคอฟฟี่, Cool up, Neighborhood Coffee, บ้านเชียงใหม่เอสเอส, ร้านลานไม้, Hair Studio, Granma's Cafe, Coffee Pink, Coffee i-style, Wawee, Escape Bistro Cafe

Free magazine ที่มีมากกว่า Free magazine อยากรู้เก็บไว้ครอบครอง เพียงสมัครสมาชิกรายปี โดยมีค่าใช้จ่ายในการจัดส่ง 240 บาท (12 เล่ม)

แบบฟอร์มสมัครสมาชิก นิตยสาร iMO

ชื่อ..... นามสกุล.....
 วันเดือนปีเกิด..... อายุ.....ปี เพศ ชาย หญิง
 โทรศัพท์..... E-mail.....
 การศึกษา ต่ำกว่า ป.ตรี ป.ตรี หรือเทียบเท่า ป.โท อื่นๆ
 อาชีพ.....รายได้ต่อเดือน.....บาท
 สถานที่ที่พบนิตยสาร iMO.....
 ผู้ที่แนะนำให้อ่านหรือสมัครสมาชิก iMO.....
 สถานที่จัดส่ง
 หมู่บ้าน/บริษัท.....หน่วยงาน/แผนก.....
 เลขที่..... หมู่..... ซอย..... ถนน.....
 แขวง/ตำบล.....เขต/อำเภอ.....
 จังหวัด..... รหัสไปรษณีย์.....
 การชำระเงิน
 โอนเงินเข้าบัญชีออมทรัพย์ ชื่อ หจก.ปริโม ไพรม์
 ธนาคารกสิกรไทย สาขารามคำแหง151
 เลขที่บัญชี 735-2-78059-0

* กรุณาตัดชิ้นส่วนใบสมัคร พร้อมเอกสารการชำระเงินมาที่
 หจก.ปริโม ไพรม์
 59/130 ซอยรามคำแหง140 แขวงสะพานสูง เขตสะพานสูง กรุงเทพฯ 10240
 หรือ แฟกซ์มาที่หมายเลข 02-686-0153
 หรือ สแกนหรือถ่ายรูป (ชัดเจน) ส่งมาที่ E-mail sales@primoprime.com
 ** ทาง iMO จะส่งหมายเลขสมาชิก และนิตยสารฉบับแรกไปยังท่าน เมื่อได้รับหลักฐาน
 การชำระเงินแล้ว
 สอบถามข้อมูลเพิ่มเติม หรือแนะนำติชมได้ที่หมายเลข 02-728-0759
 (แบบฟอร์มการสมัครนี้สามารถถ่ายเอกสารหรือคัดลอกลงกระดาษ A4 แล้วส่งมาตามรายละเอียดได้เช่นกัน)



สมัครสมาชิกวันนี้
 รับฟรี
 พวงกุญแจ iMO
 มูลค่า 200 บาท
 จำนวนจำกัด

พาคณะแม่เที่ยวชิวชิวที่

Swiss Sheep Farm & Santorini Park Cha-Am

เนื่องจากเดือนสิงหาคมนี้เป็นเดือนที่มีความสำคัญเดือนหนึ่งสำหรับผู้เป็นแม่ หนังสือ iMO จึงอยากพาคณะแม่ไปท่องเที่ยวพักผ่อนกันบ้างแต่ผ่านเราช่วงชะเหลือเกินช่วงนี้ มีเวลาว่างแค่อาทิตย์ละวันเองไปไหนกันดินะ พอเริ่มค้นหากที่ที่จะไปเที่ยวได้ในเวลาเพียง 1 วันก็ควหนีไม่พ้น “ชะอำ” ถิ่นเดิมๆที่คุ้นเคย แต่จะทำไมให้แม่ไม่เบื่อดิเนะ เราเลยเริ่มจัดทริป นอกจากไปนั่งสบายๆที่ทะเลชะอำ หรือหากที่นี้ชิวชิวกับอาหารทะเลแล้วเราจะทำอะไรได้อีกนะมาดูกันดีกว่าว่าเราไปเที่ยวหัวหินวันเดียวในรอบนี้ให้คุ้มได้ยังไง



Swiss Sheep Farm

เมื่อวันก่อนบอกกับแม่ไปว่าจะพาไปเลี้ยงแกะนะแม่ แม่ถามว่าจะพาไปสวนผึ้งหรือเราตอบกลับแม่ไปว่าเปล่า จะพาไปหัวหิน แม่ทำหน้างงแล้วบอกว่าเราบ้า ไม่บ้าหรอกนะที่ Swiss Valley สวนผึ้งได้มาเปิดที่ให้อาหารแกะแห่งใหม่ ณ ชะอำ โดยทางทีมงานได้บอกกับเราว่า เนื่องจากที่สวนผึ้งนั้นเป็นรีสอร์ทส่วนตัวที่เปิดให้เฉพาะแขกที่เข้าพักเท่านั้นที่สามารถเข้าร่วมกิจกรรมของทางรีสอร์ทได้ ทำให้นักท่องเที่ยวที่ผ่านไปมาหรือมาแวะเที่ยวถ่ายรูปไม่สามารถเข้าร่วมกิจกรรมได้ ทางรีสอร์ทจึงตัดสินใจเปิดที่แห่งใหม่ขึ้นเพื่อให้ผู้ที่สนใจแต่ไม่ได้เข้าพักได้มีโอกาสสัมผัสกิจกรรมของรีสอร์ท เพียงแต่ที่ใหม่ที่มานั้นอยู่ที่ชะอำและไม่มีส่วนของที่พัก นอกจากนี้กิจกรรมต่างๆของทางรีสอร์ทได้ยกมาตั้งไว้ที่นี้ทั้งหมด

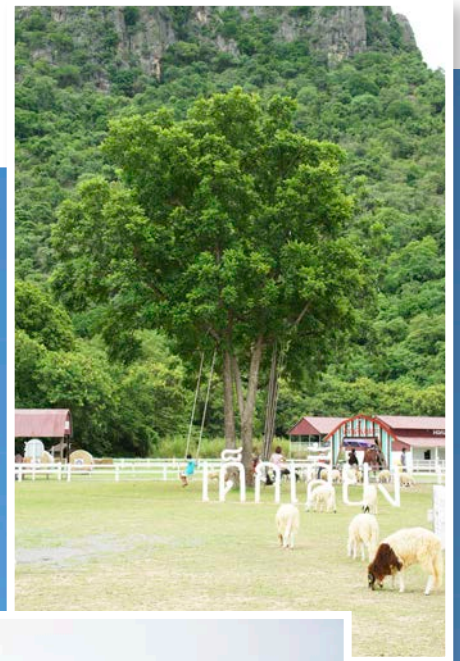



เมื่อพามาถึงแม่ก็ชมไม่ขาดปากว่าอากาศดีจัง วิวดิจัง ไม่เหมือนกับเราอยู่
 ชะอำเลยนี่เหมือนเราอยู่กลางหุบเขา บรรยากาศภายในตกแต่งสไตล์ยุโรปคันทรีที่
 เต็มไปด้วยเศษหญ้าและกองฟาง นอกจากนี้จะมีส่วนที่ให้อาหารแกะแล้วยังมีซุ้ม
 กิจกรรมให้ได้เล่นอีกด้วย เข้ามานี่นี่แนะนำให้ใช้เวลาให้คุ้มไม่ต้องรีบร้อนเพราะ
 มุมถ่ายรูปสวยๆมีให้ได้เลือกมากมาย แต่ที่เป็นจุดเด่นของที่นี่คงเป็น กังหันลม ที่
 มีฉากหลังเป็นภูเขาทำให้เราแทบลืมไปเลยว่าที่นี่คือชะอำ



Ticket Outlets

Adult 50 baht

Child 30 baht

Everyday open on 10:00 - 19:00

Promotion

Adult 40 baht

Child 20 baht

จุดจำหน่ายตั๋ว

ผู้ใหญ่ 50 บาท

เด็ก 30 บาท

เปิดทุกวัน 10:00น. - 19:00น.

โปรโมชั่น

ผู้ใหญ่ 40 บาท

เด็ก 30 บาท



GPS

Latitude 12.81666

Longitude 99.94189

MINI TRAIN

CENTER

ARCHERY

เด็กเลี้ยงแกะ

เมื่อเดินชม เดินเล่น ให้อาหารแกะ
 ถ่ายรูปจนเป็นที่พอใจของคุณแม่แล้ว
 แม่ก็จงมือเดินยืมหน้าบ้าน พาเราไปแวะ
 ซุ้มของฝากที่ทางออก พร้อมบ่นกับเราว่า
 ไม่อยากกลับเลย อยากอยู่ต่อแต่เราให้อยู่
 ต่อไม่ได้เพราะยังมีอีกที่ที่เราจะต้องพาไป
 เมื่อออกจากที่ Swiss Sheep Farm แล้ว
 ให้เราลืบลบแล้วย้อนกลับทางเดิมก็จะ
 พาเรามายัง Santorini Park Cha-Am
 สวนสนุกครบวงจรที่มีทั้งที่กิน ที่เล่น
 และที่ซอปปิง



Santorini Park Cha-Am

สวนสนุกที่เราอยากมาลองเล่นเจ้าเครื่อง G-Max Giant Swing เครื่องที่ติดเราขึ้นไปเต้่งๆ อยู่กลางอากาศ แต่ถ้ามีแต่เครื่องเล่นแม่เราคงเบื่อไม่อย่างมากกับเราแน่ๆ โชคดีที่นี่มีที่ซอปปิงไว้รองรับสาวๆด้วย แม่เราจึงยิ้มแก้มปริบอกรอว่าเราจะเล่นอะไรก็เล่นไปเลย แต่หลังจากเล่นเสร็จแล้วต้องไปเดินซอปปิงแล้วก็ถ่ายรูปให้ด้วยเป็นพอ แสบปี้ทั้งสองฝ่ายจริงๆ



G-MAX
GIANT SWING

จี-แม็กซ์ ฮิวจ์สตุลเหวี่ยง



SANTORINI PARK





กิจกรรมในส่วนเครื่องเล่นนอกจากจะมีเครื่องเล่นหวาดเสียวตั้งกลางเวหาแล้ว ยังมีชิงช้าสวรรค์ขนาดใหญ่ไว้ให้เราขึ้นไปนั่งชมวิวดูชะอำกันได้อย่างเพลินตาอีกด้วย หลังจากเล่นเครื่องเล่นแล้วก็เกิดหิวตุงขึ้นมาก แต่ไม่ต้องห่วงเพราะที่นี่มีร้านอาหารมากมายให้เลือกแบบไม่ต้องออกไปหาที่ไหนเลย ส่วนตัวแล้วที่นี่เหมือนเมืองเล็กๆเมืองหนึ่งเลย เมื่ออิ่มกันแล้วเราก็เริ่มออกช้อปปิ้งกันเลย ที่นี่มีทั้งสินค้าแบรนด์เนมต่างๆและสินค้า handmade เปิดให้เราได้เลือกซื้อกันตามสไตล์ของแต่ละคน แต่หากจะให้ถูกใจวัยรุ่นขอแนะนำให้มาวันเสาร์-อาทิตย์ เพราะที่นี่

จะมีโซนสินค้าเอาใจเด็กแถมกันด้วย เดินช้อปปิ้งกันเพลินตาเพลินใจสลับกับแวะถ่ายรูปตามทางที่ตกแต่งไว้อย่างน่ารัก โดยตัวดิฉันได้รับแรงบันดาลใจมาจาก เกาะ Santorini ที่ประเทศกรีซ ทำให้สีสันและรูปทรงดูสบายตาน่ารักถูกใจสาว ๆ ไปตามๆกัน

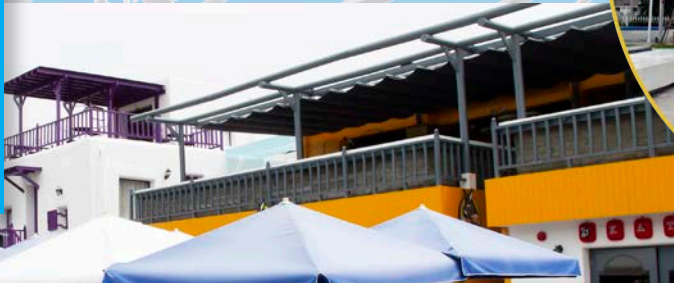

หลังจากช้อปปิ้งกันจนกระเป๋าแบนแล้วฟ้าก็เริ่มหมดแสงพอดีเราจึงพากันกลับบ้าน หนึ่งชั่วโมงในรถบ่อกเราว่า การมาเที่ยวครั้งนี้สนุกมากเหมือนแม่ได้ไปหลายๆประเทศทั้งๆที่อยู่แค่นะอำเท่านั้น ได้เที่ยวครบรสทั้งแนวคันทรี่ ให้อาหารแกะ เล่นเกม ถ่ายรูปกับหุบเขา ที่ยังได้มาเล่นเครื่องเล่น ชอปปิ้งในบรรยากาศชาวกรีซคู่มีมากมาย ไว้คราวหน้าพาแม่มาอีกนะ

เวลาทำการ
จันทร์ - ศุกร์
เปิด : 10.00 น. - 20.00 น.
ยกเว้นค่าบัตรผ่านประตู
เสาร์ - อาทิตย์
และวันหยุดนักขัตฤกษ์
เปิด : 10.00 น. - 22.00 น.
ค่าบัตรผ่านประตู 50 บาท/คน
เด็กสูงไม่เกิน 1.00 เมตร เข้าฟรี
MON - FRI
OPEN : 10.00 - 20.00
Free Entry
SAT - SUN (HOLIDAY)
OPEN : 10.00 - 22.00
Entrance Fee 50 Baht/Person.
Free Entry for child under 1 meter

GPS
Latitude 12.828471
Longitude 99.935626

“ตายผ่อนส่งแบบ0%” นอนดึกอันตรายกว่าที่คุณคิด



การนอนดึกนั้นส่งผลร้ายกับตัวของคุณเองมากยิ่งขึ้นกว่าที่คุณคิด ลองคิดง่ายๆ สิ่งของต่างๆที่คุณเปิดใช้งานนับเป็นเวลานานโดยไม่ยอมให้พักผ่อนนั้น ส่วนใหญ่จะมีอายุการใช้งานสั้น หรือไม่ก็มักจะส่งผลอาการวอแว หากเป็นคอมพิวเตอร์นั้นมันก็จะแวงคกลางทางเอาชะงัดๆ ร่างกายของคนเราก็เหมือนกัน เมื่อไม่ได้มีการพักผ่อนอย่างเพียงพอก็มักส่งผลตามมาด้วยเช่นกัน

1. ระบบย่อยอาหาร สังเกตได้ง่ายๆคือ คุณจะมีอาการท้องอืด ท้องเฟ้อ อาหารย่อยได้ไม่ดี (สังเกตได้จากอุจจาระ จะมีเศษต่างๆติดอยู่) นั่นเพราะร่างกายของเราอ่อนล้าจนระบบย่อยไม่สามารถทำงานได้อย่างเต็มที่ หากหลีกเลี่ยงการนอนดึกไม่ได้เราควร

2. ระบบประสาท หากเรานอนดึก เราจะต้องลุกไปเข้าห้องน้ำถี่มากกว่าการนอนแต่หัวค่ำ เพราะร่างกายของเราทำงานหนักเกินไปจึงต้องการน้ำมากขึ้น กล้ามเนื้อภายในจะบีบคั้นเอาพลังงานออกมาใช้ จึงต้องใช้น้ำมากขึ้นผลที่ตามมาคือ ปัสสาวะบ่อย

3. ระบบหายใจ ร่างกายจะนำออกซิเจนไปพอกเลือดทำให้เป็นเลือดแดงก็ต่อเมื่อมีความชื้น หากไม่มีกระบวนการนี้จะทำให้เราอึดอัด เพราะความชื้นไม่พอ อากาศไม่พอ ทำให้ปอดทำงานไม่สะดวก หากอยากแก้ไข ให้เอาน้ำร้อนใส่ภาชนะไว้ข้างตัว หรือถ้ายังอึดอัดแนะนำเวลานอนให้หนุนเท้าให้สูงเพื่อให้เลือดไหลเวียนได้สะดวก หรือการดื่มน้ำหวานในช่วงเวลาที่จำเป็นที่ต้องนอนดึกก็ช่วยได้ แต่ไม่ควรทำบ่อยนัก ให้สังเกตดูได้ว่าคนนอนดึกจะมีเสียงที่ค่อนข้างแห้งเพราะไตทำงานหนัก



งดเว้นการกินอาหารจำพวกเนื้อสัตว์ เพราะจะทำให้ลำไส้ทำงานหนักมาก ให้ทานพวกไข่ หรือ นม แทน เพื่อป้องกันอาการท้องผูก และริดสีดวง

ทำให้เกลือแร่ถูกขับออกมาด้วย ยิ่งอายุมากขึ้นจะยิ่งหนัก เราพอบรรเทาได้โดย หากเราคิดจะนอนดึก คุณควรสร้างนิสัยดื่มน้ำเยอะๆ หรือใส่เกลือผสมน้ำด้วยจะดีมาก เพราะถ้าเราผสมเกลือเข้าไปในน้ำ น้ำจะถูกขับออกทางเหงื่อแทน สิ่งต้องห้ามคือ น้ำอัดลม

เท่านี้เราก็รู้แล้วว่า การนอนดึก ไม่มีผลดีใดๆกับร่างกายของเรา ดังนั้น หากเป็นไปได้เราควรจัดเวลาการพักผ่อนให้ลงตัว หากจำเป็นต้องทำงานจนดึกตื่นเราก็ควรหาวิธีดูแลร่างกายตัวเองให้ต่อสู้กับการเสื่อมสภาพต่างๆที่อาจตามมาได้



“ตื่นเช้าสุขภาพดีทั้งจิตและร่างกาย” ประโยชน์ของการตื่นเช้า

- 1. ช่วยให้คุณทำกิจวัตรได้อย่างสบายๆ** ไม่ต้องเร่งรีบ มีเวลาให้ค่อยๆคิด ค่อยๆทำ ทำให้คุณได้มีเวลาดูแลตัวเองได้มากขึ้น สำรวจตัวเองได้อย่างสบายๆในยามเช้า
- 2. ช่วยให้คุณได้รับแสงแดดยามเช้า** แสงแดดที่อุดมด้วยวิตามิน แดดอ่อนๆช่วยให้เรารู้สึกสดชื่น ของขวัญที่ยิ่งใหญ่จากธรรมชาติ
- 3. มีเวลาให้คุณได้ใส่ใจกับอาหารเช้ามากขึ้น** มากกว่าการรีบร้อนกินของที่เหมาะแก่เวลาเร่งรีบ คุณจะมีความเตรียมตัวว่าวันนี้ตอนเช้าคุณอยากกินอะไร ที่สร้างประโยชน์ให้กับร่างกายคุณ และช่วยเสริมสร้างสมองของคุณให้ทำงานได้ตลอดทั้งวัน
- 4. มีช่วงเวลาได้ออกกำลังกาย** การออกกำลังกายยามเช้าเบาๆ จะช่วยให้คุณตื่นตัวตลอดทั้งวัน

- 5. ลดปัญหาหุ่นวูบของสภาพการเดินทาง** เมื่อคุณมีเวลามากขึ้น ความรีบร้อนของคุณจะน้อยลง บางครั้งหากออกเช้าขึ้นคุณอาจไม่เจอกับรถติด แต่ถ้าหากเจอรีบร้อนไปไหน
- 6. และที่สำคัญที่สุดคือคุณยังมีเวลาไปคอยห่วงใยดูแลคนใกล้ตัวของคุณมากยิ่งขึ้น** หากว่าคุณตื่นเช้า คุณจะไม่ง่วนคิดถึงแต่ตัวของตนเอง แต่สมองของ

Siwalai City Place



The Siwalai City Place situated in the heart of Pattaya centrally located for easy access to all business, shopping and popular attractions.

Our 119 rooms are of international first-class standard, with television, direct-dial telephone, refrigerator, marble bathroom and luxurious furnishings. Air-conditioning is individually controlled to suit each guest's own requirements



SWIMMING POOL



LAUNDRY



RESTAURANT



ROOM SERVICE



PARKING



FREE WI-FI



20/742 M.10 Nongprue Banglamung ChonBuri 20260 Pattaya, Thailand

Tel. 66-3842-1989 , 66-3842-4296-7 FAX 66-3842-4294

<http://www.siwalacityplace.com>



PROMOTION



kanom
eggo-otic eggo-farts eggo-press

ชุดของขวัญ
ฟรีทันที
กระเป๋าใบเล็ก เมื่อซื้อขนมครบ 1,000 บาท
กระเป๋าใบใหญ่ เมื่อซื้อขนมครบ 1,500 บาท
หรือ ซื้อได้
ใบเล็ก ราคา 150 บาท ใบใหญ่ ราคา 250 บาท
มี 2 สีให้เลือกทั้ง 2 ขนาด มีจำนวนจำกัด
สอบถามรายละเอียดเพิ่มเติมได้ที่

- สาขาสยามสแควร์ซอย 3 โทร. 0-2252-8520-1
- สาขาสุขุมวิท 49 โทร. 0-2391-2428, 0-2712-6618
- สาขาลา วิลล่า โทร. 0-2613-0542-3
- สาขาเดอะคริสตัล โทร. 084-777-5728
- สาขาปัญญาวิลเลจ โทร. 0-2508-7366
- สาขาเชียงใหม่ 7) โทร. 053-212-033

It's a Coffee World Waffle-Fest!
Introducing 3 NEW Waffle Desserts sure to please even the sweetest sweet tooth.

พบกับความอร่อยแบบใหม่ในชื่อ
It's a Coffee World Waffle-Fest!
แนะนำ 3 เมนูใหม่
สุดอร่อยและพิเศษสุดจาก
The Coffee World

Chocolate Waffle
Espresso Waffle
Matcha White Chocolate Waffle

ONLY **150** BAHT EACH

Join us on **Facebook**

ซื้อแก้ว Tumbler วันนี้ รับเครื่องดื่มฟรี* !!
(เครื่องดื่มขนาด 16 ออนซ์ เฉพาะ 6 เมนูที่กำหนด เสริฟในแก้ว Tumbler)



- Iced Amazon Dark Chocolate
- Iced Café Latte
- Iced Tea
- Iced Green Tea Latte
- Iced Green Tea
- Iced Americano

189 บาท

วันที่ - 31 ส.ค. 2555 เท่านั้น



โรงพยาบาลรามคำแหง
Ramkhamheang Hospital

พาคคุณแม่ตรวจสุขภาพ ราคาพิเศษ 1-31 สิงหาคม



ลดโลกร้อน **lan cake**
ลูกค้าที่นำแก้วส่วนตัวมาซื้อเครื่องดื่ม จะได้รับ topping ฟรี 1 อย่าง ที่ร้าน Lan cake ซอยรามคำแหง 142

Coffee Lover Card
now! เริ่มแล้ว



“ 94° Coffee ขอบอกความพิเศษให้กับลูกค้าคนพิเศษของเรา ด้วยบัตรสมาชิก Coffee Lover Card ในราคาเพียง 100 บาท พร้อมสิทธิประโยชน์มากมาย...”

สิทธิประโยชน์บัตร Coffee Lover Card

- ส่วนลด 15% ในวันแรกที่สมัครบัตร
- ส่วนลด 10% เครื่องดื่มทุกเมนู ทุกวัน
- ส่วนลดพิเศษ 15% ทุกวันที่ 15 ของเดือน
- ใช้ได้ที่ร้าน 94° Coffee ทุกสาขา
- บัตรมีอายุถึงวันที่ 31 ธันวาคม 2556

จำหน่ายที่ร้าน 94° Coffee ทุกสาขา
วันที่ - 31 ตุลาคม 2556

พื้นที่
ฝากข่าว
โปรโมชั่น
ติดต่อเรา
iMO magazine

วิธีบอกรักแม่สำหรับคนขี้อาย



วนนพ พุฒโชติ นักศึกษา/ธุรกิจส่วนตัว

การทำความฝันของแม่ให้เป็นความจริงครับ เพราะจริงๆแล้วทุกคนเป็นความฝันของแม่อยู่แล้ว ถ้าเราประสบความสำเร็จในชีวิตก็เหมือนการทำความฝันของแม่ให้เป็นจริง



น้องจูน นักศึกษา

แสดงให้เห็นว่าเป็นห่วง เช่นถามว่าทานข้าวรึยัง ไม่สบายรึเปล่า หรือว่ากลับบ้านไปหาบ่อยๆ



สกลวลักษณ์ อัตนาถ นักศึกษา/ธุรกิจส่วนตัว

ซื้อของขวัญให้แม่ค่ะ ทำงานมาทั้งปีก็จะเก็บเงินไว้ส่วนนึงแล้วซื้อของขวัญให้แม่สักชิ้นแทนการบอกรัก



น้องป๊อบ นักศึกษา

บอกรักเป็นปกติประจำทุกวันทุกเวลาอยู่แล้วไม่ค่อยอายค่ะ



อารีรัตน์ สีม่วง - พนักงานบริษัท

บอกรักแม่ด้วยการกอดแม่ และหอมแก้มแม่สักฟอดเป็นการบอกแม่ให้รับรู้ได้ว่าเรารักและเป็นห่วงทำานอยู่เสมอ ซึ่งเป็นวิธีที่เราสามารถบอกรักได้โดยไม่ต้องใช้คำพูดใดๆ เลย



ฉัตรกวินท์ พิทักษ์ธรรม - Aircraft Engineer / Photographer

เวลาว่างก็ไปหาเค้าบ่อยๆเข้าไปนวดเท้าให้ หรือโทรไปคุยด้วยบ่อยๆเค้าก็จะรู้แหละ



สุติรัตน์ ธนพิทักษ์พงษ์ พนักงานบริษัท

ปกติไม่ค่อยอยู่บ้านถ้าจะบอกรักคงเข้าไปหาแม่ที่บ้านแล้วเข้าไปทำอะไรให้แม่กินเพราะแม่ทำให้อ่อยแล้ว



พงษ์เทพ บุญวิเศษ พนักงานบริษัท

หาพวงมาลัยไปให้ กราบแล้วก็กอดแม่ แล้วบอกว่า พงษ์รักแม่ครับ

เค้กอ่อนหวาน บรรยากาศอบอุ่นที่...

ลานเค้ก

เวลาเราคิดงานอะไรไม่ออก ชาว iMO อย่างเรามักจะออกไปหาสถานที่นั่งพักผ่อนอารมณ์ เพื่อทอดความคิดให้พ้นจากกรอบที่เป็นอยู่ แต่ไม่ได้อุ่นๆ แล้วย้ายสถานที่ทำงานเท่านั้นเอง อย่างวันนี้ก็เช่นกัน อากาศค่อนข้างขมุกขมัว เหมือนฝนจะตกตลอดเวลา ความคิดของเราจึงอดอู้งานบ้าง หงุดหงิดบ้าง เราจึงตัดสินใจออกไปหาที่นั่งพักผ่อนฟื้นฟูความคิด เมื่อเราออกจากที่ทำงานของเรามาได้สักระยะตาก็เหลือบเห็นป้ายร้าน “ลานเค้ก” ในสมองก็ปิ๊งความคิดขึ้นมาทันที ของหวานสีน้ที่ จะช่วยให้ความหม่นหมองนี้หายไป เราจึงตัดสินใจเลือกรถเข้าไปที่นั่นทันที



ร้าน “ลานเค้ก” ชื่อก็บ่งบอกได้อย่างชัดเจนว่า ร้านนี้ขายเค้กนะ และคงมีขายเยอะด้วย เพราะใช้คำว่า ลาน นำหน้าเค้ก เมื่อมาถึงร้าน บรรยากาศของร้านดูปลอดโปร่ง สบายตา เพียงแค่เห็นก็รู้สึกผ่อนคลายขึ้นมาทันที ด้วยกลิ่นของเมิลต์คาเฟ่สดหอมกรุ่นรสชาติกลมกล่อมที่ทำให้เราผ่อนคลายแล้ว ยังด้วยสีส้มของเค้กในตู้ ที่มีมากมายจนล้นตา และบรรยากาศสบายๆ ของร้านยิ่งทำให้เรารู้สึกว่านี่แหละใช่เลย จะให้นั่งทั้งวันก็ยังไม่เบื่อ เมื่อมาเยือนเลือกเค้กที่หน้าตู้เค้ก ก็จะมีพนักงานมาคอยแนะนำว่าเค้กชิ้นนี้คืออะไร รสชาติประมาณไหน สะดวกมากๆ คุยกๆไปคุยมาถึงได้รู้ว่า เค้กร้านนี้เจ้าของร้านลงมือทำเองกับมือ

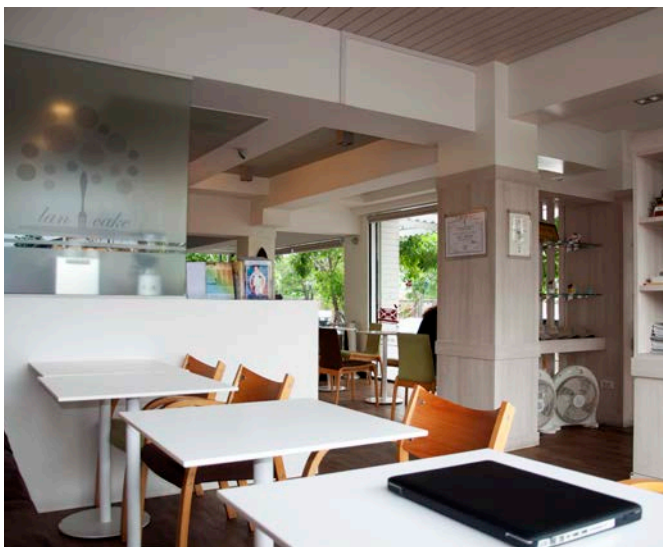



เค้กทุกชิ้นเป็นเค้ก home made สดใหม่ทุกวัน แคมเจ้าของร้านยังมีดีกรีจบจาก เลอ กอร์ดอง เบลอ อีกด้วย ดังนั้นเราจึงจัดไป กับเค้กชิ้นแรก เค้กสตอร์วเบอร์รี่ ตัวสตอร์วเบอร์รี่นั้นเรียกว่าสดและชิ้นใหญ่มาก เนื้อเค้กและครีมนั้นก็นุ่มลิ้น ความหวานก็กำลังดี พร้อมกับน้ำปั่นที่มีหลายเมนูไม่แพ้กัน เราขอเลือก **strawberry banana smoothie** เพราะเป็นคนชอบกล้วยเป็นพิเศษ ด้วยกลิ่นของกล้วยกับรสชาติของสตอร์วเบอร์รี่ ทำให้สดชื่นได้ไม่น้อย หรือสำหรับคนที่ไม่ชอบน้ำผลไม้ ก็ยังมีเมนูน้ำปั่นอื่นๆให้ได้เลือกสั่งกันอีกด้วย อยากแนะนำ **banoffee frappe** เป็นการส่วนตัวเพราะเราได้ลองแล้วอร่อยนะ ไม่รู้จะบรรยายยังไง เอาเป็นว่าถ้าได้มาอย่าลืมลองสั่งมาตี๋มกันดู



เค้กสตอร์วเบอร์รี่ ตัวสตอร์วเบอร์รี่นั้นเรียกว่าสดและชิ้นใหญ่มาก เนื้อเค้กและครีมนั้นก็นุ่มลิ้น ความหวานก็กำลังดี



ลาบเค้ก

Very chocolate สำหรับคนรัก chocolate อย่างแรง



นั่งละเลียดไปคิดงานไป เพลินๆเรื่อยๆ งานก็ค่อยๆไหลพรังพรู ออกมาเอง เราจึงเพลินสังเค้งเพิ่มไปอีก **Very chocolate** อยากรแนะนำสำหรับคนรัก chocolate อย่างแรงว่ามันถึงใจ มากๆ เนื้อมาเต็มๆ ทำให้เรารู้สึกเหมือนได้กินมากกว่าเค้ก อีก ชิ้นคือ **เครปเค้ก ราดด้วยซอสสตอร์ว์เบอร์รี่** คนที่ชื่นชอบเครป เค้กพลาดไม่ได้สำหรับที่นี่ รสชาติอมเปรี้ยวของซอสนั้นไปกันได้ ดีกับความหวานของเนื้อเครป กลมกล่อมกำลังดี อย่างนี้ต้องตาม ด้วย **Kiwi smoothie** รับรองเพิ่มความอร่อยเป็นสองเท่าเลยทีเดียว นั่งไปนั่งมาเพลินไปนิด เวลาล่วงไปจนเย็นเราจึงคิดว่า จะกลับ ก่อนกลับว่าจะเข้าห้องน้ำสักหน่อยจึงมีโอกาสดินผ่านตู้เค้ก อีกครั้ง ก็ไม่พลาดตามมองไปเห็นeclairก่อนเล็กย้วยวนนำกินมาก

เครปเค้ก ราดด้วยซอสสตอร์ว์เบอร์รี่



Kiwi smoothie ต้มพร้อมเครปเค้ก เพิ่มความอร่อยเป็นสองเท่า

eclair เมนูพิเศษที่จะทำขึ้น เฉพาะวันอังคารเท่านั้น



พนักงานยังยั่วเรามากด้วยว่า eclair นั้นเป็นเมนูพิเศษที่จะทำขึ้น เฉพาะวันอังคารเท่านั้น เราก็ไม่ขัดศรัทธาจัดไป2กล่อง กะเอา มาฝากเพื่อนๆที่ทำงานด้วย ไหนๆก็ซื้อเพิ่มแล้วก็ขอติดนมอีก สักสองสามขวดกลับด้วยละกัน เมนูมนนั้นก็มีให้เลือกมากมาย (และที่สำคัญทางร้านทำเองด้วย) มีทั้ง นมสด นมกลั่น นมเมลอน นมสตอร์ว์เบอร์รี่ นมเผือก ชานม และชาเขียวนม มา ถึงจุดนี้อาจมีหลายคนเริ่มสงสัย แล้วราคาละ ขอบอกว่าราคาไม่ได้แพงอย่างที่คิดราคาก็เหมือนกับราคาเค้กตามร้านทั่วไป แต่ คุณภาพที่ได้ไม่ต่างจากเค้กตามโรงแรมชั้นนำเลย ร้านนี้ตั้งอยู่บน ถนนรามคำแหง อยู่ข้างๆกับวงแหวนตะวันออก (มอเตอร์เวย์ไป บางปะอิน) ซอย.รามคำแหง140 ร้านอยู่บริเวณตึกแถวห้องหัวมุม มีที่จอดรถเยอะ

เปิด จันทร์ - เสาร์ เวลา 9.00 น. - 21.00 น.





เต้าฮวยนมสดสำหรับคุณแม่

เนื่องด้วยเดือนนี้เป็นเดือนของคุณแม่ หลายท่านอาจจะยังไม่มียะไรให้คุณแม่ iMO ขอแนะนำนอกจากหาของขำขี้มาให้คุณแม่แล้ว อย่าลืมหันมาดูแลสุขภาพคุณแม่กันนะคะ อย่างพุทธศาสนสุภาษิตที่ว่า **“อโรคยา ปรมา ลาภา”** ความไม่มีโรคเป็นลาภอันประเสริฐ ยิ่งสำหรับคุณแม่ที่ถึงวัยทอง(วัยหมดประจำเดือน)แล้ว อาจมีปัญหาสุขภาพได้ง่าย หากไม่ได้รับการดูแลแต่เนิ่นๆอย่างถูกวิธี เมื่อคุณแม่อายุสูงขึ้น ฮอโมนเอสโตรเจนจะยิ่งลดน้อยลง ส่งผลให้มีปัญหาเรื่องกระดูกบางลง อาจมีอาการปวดเมื่อยร่วมด้วย หลายท่านอาจจะหันไปพึ่งการใช้ฮอโมนเสริม แต่ก็จะมีอาการข้างเคียงตามมาอีกมากมาย

ส่วนผสม

1. นมสด 550 ml.
2. นมข้นหวาน 85 ml.
3. นมข้นจืด 85 ml.
4. ผงวุ้น 3/4 ช้อนชา

ดังนั้นก่อนที่จะเกิดอาการเหล่านั้น ทำไมเราไม่หันมาดูแลสุขภาพคุณแม่ง่ายๆ โดยการให้คุณแม่รับประทานอาหารให้ครบ 5 หมู่ ตีมนมและออกกำลังกายเป็นประจำ เน้นบริโภคผลิตภัณฑ์จากถั่วเหลืองเนื่องจากในถั่วเหลืองนอกจากเป็นแหล่งแคลเซียมแล้ว ยังมีสารซึ่งออกฤทธิ์แบบฮอโมนเอสโตรเจนอีกด้วย วันนี้iMOขอแนะนำวิธีทำของว่างที่ทำมาจากถั่วเหลือง นั่นก็คือ "เต้าฮวยนมสด" ที่ทั้งง่าย อร่อย และยังมีประโยชน์อีกด้วย เรามาเริ่มทำกันเลยนะคะ

วิธีทำ

- เทส่วนผสมทั้งหมดลงหม้อ และต้มจนเดือด
 - พักไว้ให้เย็น นำเข้าตู้เย็นจนเต้าฮวยเซตตัว
 - ตักเต้าฮวยที่เซตแล้วตามปริมาณที่ต้องการ เสิร์ฟพร้อมน้ำแข็งและนมถั่วเหลืองหรือน้ำเต้าหู้
- ง่ายมากเลยใช่ไหมคะ ถ้าอยากให้อยู่ท้องก็อาจใส่ธัญพืชหรือฟรุตสลัดเพิ่มไปด้วยก็ได้ ของขำขี้สำหรับแม่ครั้งต่อไป เรามาเปลี่ยนจากของขำขี้ราคาแพงหรือพาไปร้านอาหารหรูมาเป็นการทำของว่างเสริมสุขภาพคุณแม่แถมอิมท้องคุณลูกกันดีกว่าค่ะ รับรองว่าคุณแม่ยิ้มไม่หุบแน่เลยคะ

Omni Japanese Omurice & Café

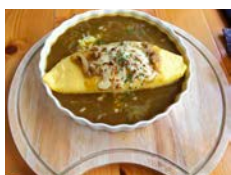

เมนูของทางร้านจะเป็นข้าวทอดไข่ จะแตกต่างกันที่ซอส และtoppingต่างๆ เราอยากแนะนำให้ผู้อ่าน เพิ่มเงินอีก 20 บาทเพื่อเปลี่ยนเป็นไข่ลาวา เพราะจะทำให้เราได้ไข่ที่นิ่มและเพิ่มรสชาติให้อร่อยมากยิ่งขึ้นอีกด้วย หากกลัวทานแล้วผัดคอ ก็สามารถสั่งเป็นเซตโดยภายในเซตจะมีมิโสะซุชิ กับสลัดเพิ่มมาให้ อาหารรสชาติดีเหมาะสมกับราคา และให้ในปริมาณที่อิ่มท้อง

ร้านนี้ตั้งอยู่บริเวณ The Park Lane
ชั้น 1 ซอยเอกมัย ถนนสุขุมวิท ถ้ามารถไฟฟ้าต้องลงที่สถานีเอกมัย
ร้านเปิดทำการทุกวัน เวลา 11.00 น. - 23.00 น.

Mugendai Shushi & Tempura Bar



เป็นร้านอาหารญี่ปุ่นแท้ที่มีเมนูที่คุณอาจไม่เคยพบเห็นตามร้านทั่วไปมาก่อน และแน่นอน ราคาขายย่อมสูงมากตาม มีโซนให้เลือกนั่งได้ตามอัธยาศัย ไม่ว่าจะเป็นโซนในร้าน ที่เป็นซูชิบาร์ หรือโต๊ะอาหาร และโซนด้านนอกร้านให้ได้นั่งชิวชิว รับลมกันไป อาหารแนะนำ Aburi Seven ซูชิชิ้นเทพ 7 ชิ้น ที่ใช้วิธีการลนไฟให้แต่ละชิ้นนั้นสุกพอดีๆ

ร้านนี้ตั้งอยู่ที่ The Grass Thonglor ชั้น 7 ระหว่างซอยทองหล่อ 10-12
ถนนสุขุมวิท ช่วงเวลาเปิดให้บริการ จันทร์-ศุกร์ 17.30 น. - 0.00 น.
เสาร์-อาทิตย์ 11.30 น. - 14.30 น. และ 17.30 น. - 0.00 น.

เบลล์



iMO: ให้เบลล์แนะนำคุณแม่ในมุมมองของเบลล์...และให้คุณแม่แนะนำลูกสาวในมุมมองของคุณแม่สักนิดปิ้งค่ะ

คุณแม่: ก็ทั่วไปน้องเบลล์ก็เป็นลูกคนที่สอง เหมือนกับเป็นคนสุดท้องเพราะว่ามีลูกแค่สองคน น้องเบลล์เป็นผู้หญิงคนเดียว

เบลล์: แม่ก็ผู้หญิงคนนึง

คุณแม่: อย่างน้อยที่สุดก็เป็นแม่

เบลล์: เป็นแม่ที่สุด

คุณแม่: แล้วรักที่สุดด้วยรีเพลส

เบลล์: รักที่สุดจ๊ะ

iMO: แล้วมุมมองของเบลล์ล่ะ

เบลล์: ก็ แม่คนนี้เป็นแม่ที่เหมือน เป็นทั้งเพื่อน ทั้งพี่สาว ทั้งแม่ ทุกอย่างรวมกันอยู่ในคนเดียว สนุกกันมาก เพราะว่าเบลล์มีพี่ชายคนนึงไม่มีพี่น้องที่เป็นผู้หญิง เพราะฉะนั้นเนี่ยเวลาจะคุยจะปรึกษาอะไรทุกอย่างกลายเป็นว่าคุยกับคุณแม่ แม่เหมือนเป็นทุกอย่าง เป็นครึ่งนึงของชีวิตเรา

เบญจรัตน์ กับบุคคล เบื้องหลังที่ไม่เคยหันหลังให้เธอ

เดือนที่บอวลด้วยความรักและอบอุ่น เดือนที่เป็นตัวแทนของแม่ ปีจรัญที่ทำให้เกิดช่องว่างระหว่างแม่กับลูกในวัยทำงาน คือคำว่า เวลา หนึ่งในอาชีพที่มีปัญหาเกี่ยวกับเวลา คือ อาชีพในวงการ เราได้มาพบกับเด็กสาวรุ่นใหม่ที่กำลังสนุกกับการทำงานในวงการ และยังค้นหาวางใหม่ ๆ ที่ท้าทาย แต่เธอยังคงมองเห็นความสำคัญและยังควมไม่มองข้ามมันไป เรามาดูแนวคิด วิถีจัดการกับเวลา และความใกล้ชิดระหว่างเธอกับแม่ของเธอ เบลล์ เบญจรัตน์

IMO: เหมือนมีคุณแม่เป็นไอดอล

เบลล์: ใช่ เป็นทุกอย่าง เพราะเราได้ความคิดอะไรมาจากเขาเยอะ อย่างสิ่งที่เราทำอยู่ตอนนี้พวกงานอาร์ตก็เป็นสิ่งที่เขาชอบตั้งแต่เด็กเหมือนเราซึ่มซั่มตรงนี้มาด้วย มันก็เหมือนได้ใช้ชีวิตเหมือนแม่

IMO: เรื่องไหนที่เบลล์เคยอ้าคุณแม่ แล้วคิดว่าแพงที่สุด...

เบลล์: อ้อ ล่าสุดเพิ่งอำไป เป็นเรื่องที่ยิ่งไปเลยในเสี้ยววินาที เพราะว่าเป็นการอดดิฉันแล้วออกมา คือก็จะมีคนที่ออกมาก่อน และทุกคนจะไม่รู้ว่าเข้ารอบรีตกรอบ คือทุกคนร้องไห้ เพราะฉะนั้น แม่อยู่ข้างนอก ก็จะแบบว่าเริ่มแล้วทำดีเนี่ยลูกฉันจะตกกระป๋องใหม่ ออกมาลูกทำหน้าที่ออกมา คือจริงๆแล้วไม่ได้ตั้งใจจะอำ แต่พอเห็นหน้าแม่เงง น้ำตาแม่เริ่มคลอ เราก็เอ๊ะ เราไม่ใช่เธอที่ต้องร้องไห้ แล้วแม่ร้องไห้ทำไม สักพักนึงเราก็เริ่มน้ำตาคลอด้วย แม่ก็ถามว่าได้ไม่ได้ เราก็บอก “ได้” แต่ก็เป็นเรื่องซอกไป(หัวเราะ)

คุณแม่: ตกใจมาก คือตอนแรกก็เฉยๆ เพราะเขาก็แข่งมาเยอะ อดดิฉันมาเยอะเยะ มาเจองานนี้ มีแต่คนร้องไห้โฮเลย ตอนแรกแม่ก็คิดว่าเขาไม่ได้ ปรากฏว่าได้





iMO: แล้วมีเซอร์ไพรส์ครั้งไหนที่เบลล์ทำให้แล้วประทับใจที่สุด

คุณแม่: ครั้งที่เอ็นทรานซ์ ตอนนั้นเขาไปเอ็นทรานซ์โดยตรงกับมหาวิทยาลัยที่มีชื่อ คือเขาก็ไม่ได้เตรียมพร้อมอะไรเลย เห็นคนอื่นไปดิวนู่นนี่ ลูกฉันลั่นลาอยู่บ้าน พอเอ็นทรานซ์ก็ไป คนเขามีProfileกันเยอะแยะ ของเบลล์ไม่มีอะไรเลย เตรียมแค่ตอนเช้าที่ไป

เบลล์: อธิบายนิดนึง คือเบลล์เข้าสถาปัตย์ เพราะฉะนั้นมันต้องมีส่งพอร์ตซึ่งทุกคนเหมือนเรียนอาร์ตมา ก็จะมีพอร์ตเต็มไปหมด แต่ด้วยความที่เราไม่ได้เรียน เราเลยเอาผลงานที่เรียนวิชาคอมในห้องมาPrintตอนเช้าเลย

คุณแม่: พอตอนหลังแม่ก็เลยไปขอทุนที่มหาวิทยาลัยเอกชน เขาก็ให้ทุนเรียนตีมาก็เลยไปสมัครเอาไว้ เสียค่าสมัครค่าแรกเข้าแล้ว ค่าเทอมแรกแล้ว แต่พอผลว่าได้ทางนี้ทั้งๆที่ไม่มีหวังเพราะเราไปสมัครทางนั้นแล้ว ทุกคนว่ามันเหมือนเป็นรางวัล

iMO: อะไรที่คุณแม่รู้สึกขัดใจกับลูกสาวคนนี้บ้าง

คุณแม่: มีๆ ที่ขัดใจก็คือกิจกรรมต่างๆของเขามันเปลี่ยนไป เขามีภารกิจมากขึ้น เขาจะนอนดึกมากขึ้น บอกให้รีบนอนเขาก็บอกว่างานเขายังไม่เสร็จ บางทีกลับบ้านมาตึกๆแทนที่จะนอนก็ไม่นอนทำงานต่อจริงๆคือแม่ห่วงเวลากับลูก เวลาเขาไปทำงานนะ เบลล์อยู่ที่ไหน

คนเราชอบบอ
ข้ามใบสิ่งเล็กๆน้อยๆที่
มีความสุข หรือว่าเป็นสิ่งดีๆ
เพราะว่าเราชินกับการที่เคยได้
เราเลยบอข้ามไปหาสิ่งที่เรา
อยากจะได้แทนที่จะบอ
สิ่งที่มี

iMO: คุณแม่โดนเบลล์อำแบบนี้ เคยเอาคืนบ้างมั๊ยคะ

คุณแม่: ไม่อะ

เบลล์: แม่อำใครไม่เป็น เพราะเอาเข้าจริงๆแม่เป็นคนตรง คราวนั้นที่อำได้เพราะแม่เริ่มก่อน เราารู้สึกว่า เอาละสีหน้าแบบนี้เราไปต่อได้

คุณแม่: แต่เขาก็อำแป็บเดียวเขาก็รีบบอกกล่าวแม่เสียใจ

iMO: เบลล์เคยทำเซอร์ไพรส์ให้คุณแม่ไหมคะ

เบลล์: วันนั้นแม่คิดว่าขโมยเข้าบ้าน คือเป็นวันเกิดแม่ ด้วยความที่เราชอบทำอะไรก็ทำให้คุณแม่ และแม่จะทำงานตอนกลางคืน เขาจะออกไปประมาณ5ทุ่มจะกลับมาอีกทีก็ประมาณตี3ตี4 เราก็นั่งวาดรูปใส่โพสท์อิทเยอะมากเลย แล้วแปะตามทางไปเรื่อยๆ แต่ดันไปแปะไว้หน้าประตูบ้าน แล้วแม่ตกใจนึกว่าแบบมีคนมาเรียกค่าไถ่ลูก คือจริงๆเราต้องการเซอร์ไพรส์วันเกิดนิดหน่อย แบบรักแม่นะแปะไว้ตามทางเดิน ดูมาจากหนึ่งว่า มันน่ารักดีออก

iMO: แล้ววันนั้นได้เดินดูไหมคะคุณแม่

คุณแม่: เดินค่ะ ตกใจแต่เดินขึ้นไปดูก่อน ถ้าจำไม่ผิดก็ขึ้นไปดูว่าทุกคนยังอยู่ไหม



เนีย กลับบ้านได้แล้ว และวันอาทิตย์ก็เป็นวันของแม่ ไม่ใช่วันทำงาน เขาก็จะบอกว่าแม่แทบจะขอทุกวันเลยนะเนีย(หัวเราะ) เขาชอบโกงเวลาแม่ ซึ่งขัดใจเป็นที่สุด

เบลล์: (หัวเราะ)คนนี้จัดเป็นวินาทีเลยนะ ทบตันทบดอก เรียบร้อย ดอกเบี้ยวสูงมาก

คุณแม่: บางทีก็คิดนะว่าอยากจะรวยล้านฟ้า จะได้ให้ลูกอยู่กับเรา ด้วยตอนนี้ธุรกิจของเราทำให้เราไม่มีเวลาอยู่กับลูกเหมือนเก่า ยังภูมิใจอยู่ทุกวันสมัยประถมจะมีสมุดพกให้เขียนว่า ผู้ปกครองอยู่กับเด็กเวลาไหน เราก็มองภูมิใจมากเลยว่าทุกเวลาที่ลูกอยู่บ้าน เราจะภูมิใจว่าเราให้เวลาลูกเต็มที่

iMO: วีรกรรมอะไรที่เคยทำแล้วไม่กล้าบอกคุณแม่

เบลล์: เราบอกทุกอย่างนะ ไม่มีความลับอะไรกับแม่เลย





ไม่ค่อยมั่นใจ ที่สำคัญไม่ใช่เรื่องโอเคเดียวหรอก เป็นเรื่องอื่นมากกว่า(หัวเราะ) เบลล์ก แต่เวลาใช้เบลล์ก็ใช้นะ ส่วนใหญ่ใช้ไปกับพ่อกับแม่ ชื่อของดีๆให้

iMO- ถ้าวันนึงเบลล์ได้มีโอกาสแสดงความคิดเห็น เรื่องดารากับครอบครัว จะแสดงให้เห็นแฟนๆทราบหรือรับรู้ได้ยังไงว่า ความรักระหว่างแม่กับลูกมีความสำคัญกับการดำเนินชีวิตและการทำงานของเบลล์อย่างไร

iMO: งั้นเอาวีรกรรมที่เด็ดที่สุดที่เคยทำมา

เบลล์: คือ ทุกปีที่อยู่ไฮสคูล จะร่วมกันกับเพื่อนเอาครูดอกปีละคนๆ ไม่ได้ทำเพื่อความสะใจนะ แต่ครูเขาไม่จริงจังๆ พอจบเราก็เลยบอกแม่ว่า ที่ครูออกไปเพราะเบลล์กับเพื่อนเอง แม่บอกเดียวดูกรรมจะตามสนอง แต่จริงๆก็ยังคงไม่มีอะไรที่ปิดแม่

iMO: กิจกรรมอะไรที่ต้องทำร่วมกันแบบขาดใครคนใดคนหนึ่งไปไม่ได้เลย

เบลล์: ง่าย ง่ายมาก ให้แม่ตอบ

คุณแม่: ไปขอปึง

เบลล์: ถูก อันนี้ขาดไม่ได้จริงๆ นี่เป็นคู่หูคู่ซอปกันเลย

คุณแม่: ไปที่ถล่มทลาย ทั้งๆที่เราตั้งใจแล้วว่าไม่ ไม่ๆ

เบลล์: ออกไปข้างนอกด้วยกันไม่ได้ ห้ามเข้าห้างพร้อมกัน เข้าห้างพร้อมกันเมื่อไรเอาละ

คุณแม่: เพราะแม่เป็นคนชอบซื้อ มีลูกสาวเหมือนได้แต่งตัวตุ๊กตา แล้วเบลล์เขาฉลาดเขาไปกับแม่ แม่ซื้อให้ตลอด แต่ถ้าวันไหนบอกว่าวันนี้เธอออกเงินเองนะ เบลล์จะขอปึงเดียว

เบลล์: บางทีมันก็ไม่มียะไรจะซื้อพอดี แต่แม่เนี่ยบางทีบอกคุณพ่อแล้วว่าวันนี้ไม่ซื้อ แต่พอไปห้างปุ๊บ ต้องดูว่าของจะขึ้นเมื่อไหร่ ถ้าเอาละ อันนี้ก็สวยเนอะ สวยๆ แม่ก็จะเริ่มหยิบ เริ่มหาเริ่มพาเข้าร้านนู้นร้านนี้ แต่ถ้าเบลล์ไปขอปึงเองคนเดียวก็จะไม่ค่อย อีกอย่างเบลล์ไม่รู้ว่ามันถูกริแพงเนื้อผ้าตรีเปลา เพราะฉะนั้นเอาแม่มาด้วยดีกว่า

คุณแม่: ขอปึงไปด้วยกันเขาจะมั่นใจให้คุณแม่คอนเฟิร์มว่าโอเค เวลาที่เขาไปเองเขาจะ

เบลล์: คือจะพูดยังไงดีละ เบลล์ต้องบอกก่อนเลยว่า เบลล์โตมาได้เพราะแม่ แบบถ้ามีเวลา 24 ชั่วโมง เบลล์ว่า 23 ชั่วโมงเบลล์ให้แม่หมดอยู่แล้ว ส่วนอีก 1 ชั่วโมงเบลล์นอนนอนแล้วกัน คนที่รักเรามากที่สุดก็คือพ่อกับแม่ เราจะไปเห็นค่าของคนอื่นได้ยังไง คนนี้เป็นคนที่เราสามารถหันมาพึ่งได้ปรึกษาได้ในทุกๆเรื่องเพราะเค้าหวังดีกับเราจริงๆ เหมือนเรามีคนสำคัญที่สุดมีความรักดีขนาดนี้แล้ว อย่าไปไหนเลยดีกว่า เด็กวัยรุ่นเมื่อโตขึ้นมาแล้ว จะคิดว่าเราโตแล้ว เราสามารถทำอะไรก็ได้แล้ว ไม่จำเป็นจะต้องมีพ่อแม่ปกป้องอยู่แล้ว แต่คนข้างหลังนี้เค้าห่วงเราพยายามเข้าใจเค้านิดนึง ที่เค้าพูดๆๆ ที่อาจฟังเหมือนการบ่น ลองใจเย็นๆแล้วคิด ว่าสิ่งที่เค้าพูดไปรับรองว่ามันมีอะไรสักอย่างแน่นอน สำหรับการดำเนินชีวิต เบลล์ว่ามันคือทุกอย่างจริงๆ เพราะว่าคนที่อยู่ข้างๆเราตลอดชีวิตได้ ไม่ว่าเราจะเดินไปทางไหนเค้าก็จะเดินไปกับเราแน่นอน คือพ่อและแม่ เบลล์ก็ไม่ควรจะมีมองข้ามในสิ่งแบบนี้ เพราะว่าคนเราชอบมองข้ามสิ่งดีๆ เพราะว่าเราชินกับการที่เคยได้ เราเลยมองข้ามไปหาสิ่งที่เราอยากจะได้ เพราะฉะนั้นถ้าเราหันกลับมาดูว่าเรามีความรักดีขนาดนี้แล้วทำไมเรายังต้องไปหาอย่างอื่นอีก คือถ้าหาอย่างอื่นแล้วเพื่อมาเติมเต็มตรงเนี่ย ให้มันดียิ่งขึ้นมันก็โอเค แต่ถ้า มันจะทำลายทุกอย่างตรงนี้เบลล์ว่าอย่าเลยดีกว่ามั้ง คิดดูอีกทีหนึ่ง เพราะมันมีค่ามากกว่าที่คุณคิดเยอะ

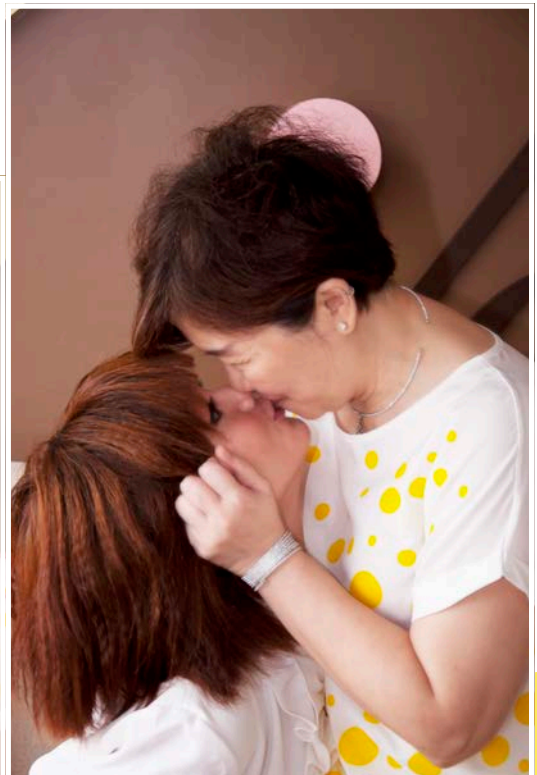

iMO: ถ้ามถึงผลงานของเบลล์ที่ผ่านมา

เบลล์: ตั้งแต่เด็กก็มีถ่ายโฆษณาเรื่อยๆ แล้วก็มีการถ่ายหนังสือ มีเล่นละคร ออกเทป เดินแบบ เป็นพิธีกร เป็น MC เล่นละครเวทีมารอบหนึ่ง แล้วก็ยังมีหนัง เล่นมิวสิกวิดีโอ ก็เกือบหมดแล้วนะ มีประกวดบ้าง แต่ถ้าเลือกได้ก็จะเลือกไม่ประกวด เพราะว่ากดดันมาก มันเป็นจุดอ่อนของเราสองคน

iMO: โฆษณาเด่นๆมีอะไรบ้าง

เบลล์: ถ้าเด่นๆตอนนี้มีเนเจอร์ทิฟ

คุณแม่: อันนี้แหละที่แม่ว่าStoryboardเค้าดี แบบว่าเป็นพิธีกรเตอร์ก็คั่งงั้นๆนะ (หัวเราะ)

เบลล์: เตียวแป็บนี่ เราอยู่ที่มเดียวกันรีเปล่าแม่

คุณแม่: ใช่มั้ย คุณพ่อเค้าบอกว่า โทวาวว โฆษณาอันนี้หน้าเหมือนกะละมังเลย เพราะว่าอ้วนมาก

iMO: เป็นไงบ้างกับประสบการณ์เล่นหนัง

เบลล์: หนังเรื่องแรก หน้าท้วม “รักเอาอยู่” โอ้ย สนุก แต่ทรหด ถ่ายตอนน้ำท่วมจริงๆ คือไปช่วยจริงแล้วถ่ายเก็บภาพมาด้วย เล่นเป็นคู่ที่สอง ได้เจอกับพีฟิล์มซึ่งเป็นพีทีเมื่อก่อนนั้น เป็นแก๊งเดียวกันแล้วไม่ได้เจอนานมากตอนนั้นคิดว่าพีฟิล์มจำไม่ได้แน่เลยเพราะเราก็คือซันมาก แต่พีฟิล์มถามค่าแรก “เออ ก็พอมองได้แล้วนิ พอมไปเท่าไรละ” เป็นอะไรที่ได้

ทำใหม่ๆ เพราะปกติเล่นละคร แต่พอเป็นหนังเนี่ยเราก็คิดค้น เพราะหนังมันก็ใช้ฟิล์มและมันก็แพง สถานที่จริงทุกอย่าง น้ำจะลดเมื่อไรไม่รู้ ไฟจะหมดเมื่อไรไม่รู้ เพราะเราไม่สามารถเอาไฟเข้าไปได้เลยกลัวไฟดูด คือการเข้ากองก็ยาก ต้องนั่งรถ 10 ล้อเข้าไป นั่งรถทหารเข้าไป ต่อรถบีกฟุตบอล บางทีมีพายุเรือเข้าไปเห็นจริงๆเลยว่าคุณค่าของมันมีเยอะ ตอนนั้นก็เป็นเรื่องแรกที่ไปทำงานเองโดยไม่มีแม่ไป เพราะไม่สามารถพกไปได้คนนี่ อาจจะมีค่ารถไปสำหรับท่าน อีกร่างมีได้ใส่รองเท้าข้างครึ่งแข้งแต่ว่ามันมันอยู่ตรงนี้ใจ (ชี้ที่ต้นขา) จะใส่ทำไม ก็เข้าหมตอยู่ดี ถ่ายกันมันส์เลย



ภูมิใจ อยู่ทุกวันสมัย ประถมจะมีสมุดพกให้เขียนว่า ผู้ปกครองอยู่กับเด็กเวลาไหน เราก็คะภูมิใจมากเลย ว่า ทุกเวลาที่ลูกอยู่บ้าน เราจะภูมิใจว่าเราให้เวลาลูกเต็มที่



iMO: เร็วๆนี้จะมีผลงานอะไร

เบลล์: รอดูก่อนๆ ตอนนี้กำลังคุยกันอยู่กำลังเครียดกันอยู่

คุณแม่: กำลังเครียดมากทั้งแม่ทั้งลูกเลย คือมันไม่มีอะไรไว้วางใจ เค้าดีขนาดนี้แล้วจะได้ งานนี้ไม่มั่นใจเลย

เบลล์: มันเป็นการออกดิชั่นด้วย ปกติถ้าไปCastingจะไม่กดดัน เพราะเรารู้ว่ามันแข่งกับตัวเอง แต่การออกดิชั่นเนี่ยมันไม่ได้แข่งกับตัวเองอย่างเดียว ซึ่งมันทำให้เราเครียดมาก กรรมการจะชอบมั๊ย เค้าจะโอเคมั๊ยกับการที่เราเป็นอย่างนี้ เพราะว่าถ้าจะให้เบลล์เปลี่ยนเพื่อที่จะไปอยู่ตรงนั้นก็คงทำไม่ได้ ทีนี้ก็เป็นว่าจะทำยังไงให้คนเค้ารู้สึกดีกับเราตั้งแต่แรกซึ่งมันบังคับกันไม่ได้ คนร้อยคนไม่ใช่จะรักเราร้อยคน สมมติมี 30 คนรัก แล้ว 70 คนนั้นเดี๋ยวก็มาเองถ้าเค้าได้รู้จักเราเท่านั้นเอง แต่ถ้าไม่ได้พูดถึงผลงานทางด้านวงการ เบลล์ก็มีที่เขียนหนังสือภาพประกอบอยู่ เราชอบอาร์ต ทั้งงานดีไซน์และงานแสดง แล้วตอนนี้ก็คุยกับแม่อยู่ว่าเราจะทำเสื้อผ้ากัน ส่วนเรื่องงานในวงการ อยากให้รอดูกันอีกนิดนึงนะคะ



THE TOUCH

THERAPEUTIC MASSAGE

Perfectly located, in a luxurious Thai style house, The Touch Therapeutic Massage offer a large menu of numerous relaxing massages, Enjoy famous The Touch's signature massage, relaxation therapy, excellent staff will take care of your well-being.



Discover de The Touch Massage



11/2 ruamrudee phloenchit
pathumwan bangkok 10330
+66 26515722 , +66 814255037
www.thetouch1.com
Open Daily 10.00-24.00

photograph

- บริการถ่ายภาพด้วยทีมงานมืออาชีพ
- ถ่ายภาพบุคคล
 - ถ่ายภาพสินค้าและบริการ
 - ถ่ายภาพสถานที่
 - อบรมการถ่ายภาพระดับเริ่มต้นถึงมืออาชีพ
 - บริการจัด Trip ถ่ายภาพกับบุคลากรและนางแบบมืออาชีพ

production

- ผลิตงานพิมพ์และ สื่อ Multimedia
- งานพิมพ์คุณภาพระบบ Offset
 - งานพิมพ์ Inkjet
 - งาน Banner
 - VDO Presentation
 - ออกแบบ Website

advertising , creative

- ออกแบบ สร้างสรรค์ งานโปรโมทและโฆษณา
- งาน Print Advertising
 - งาน Advertising ลงหนังสือ
 - ออกแบบ Logo บริษัท และ งานต่างๆ
 - Hand Bill / Cut Out
 - ใบ Promotion
 - ออกแบบ Theme งาน
 - Event Organize

Primo
primē
Primo Prime Limited Partnership

print & artworks

- ออกแบบและผลิตสิ่งพิมพ์
- BROCHURE / CATALOG
 - Company Profile
 - CALENDAR / DIARY
 - Packaging / LABEL
 - Card (Thank You Card / Name Card)
 - Book / Magazine

Primo Prime Ltd.,Part.

ห้างหุ้นส่วนจำกัด พรีเม โพร้ม

59/130 ซ.รามคำแหง 140 แขวงสะพานสูง เขตสะพานสูง กรุงเทพฯ 10240

Tel : 02-728-0759 Fax : 02-686-0153 Sales office : 089-983-7489

พัฒนาการที่ไม่หยุดยั้งกับ iOS 6



Maps.

Maps take a whole new turn.

Maps ใน iOS6 ได้ทำการออกแบบแผนที่ใหม่ทั้งหมดซึ่งเพิ่มความสวยงามมากขึ้นด้วยการทำแผนที่เป็นแบบ 3มิติ ซึ่งทำให้เราเห็นภาพตึกถนนได้ชัดเจนมากขึ้น iOS6 ได้เพิ่มความสามารถในการแสดงสภาพจราจรแบบ Real time และที่สำคัญแผนที่แบบใหม่นี้สามารถนำทางแบบ turn-by-turn และมีการให้เสียงเมื่อถึงทางเลี้ยวต่างๆด้วยการนำทางของแผนที่ที่สามารถใช้ร่วมกับ Siri ได้อย่างลงตัว



Facebook.

Integrated throughout iOS. You'll definitely Like it.

เป็นสิ่งที่หลายๆคนรอคอย หลังจากที่ iOS5 เพิ่มความสามารถในการ tweet ข้อความหรือ แชร์ภาพผ่าน twitter มาแล้ว iOS6 ได้เพิ่มความสามารถในการ

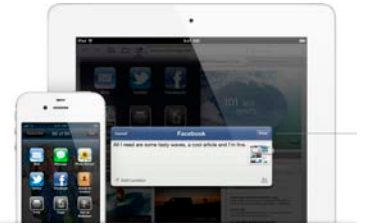

update สถานะและแชร์ภาพผ่านทาง Facebook แล้วไม่ใช่แค่ความสามารถแชร์บน Facebook เท่านั้น iOS6 ได้ทำการ Integrate ข้อมูลกับ Facebook อย่างสมบูรณ์ ไม่ว่าจะเป็นข้อมูลรายชื่อเพื่อนๆ คุณจะไมพลาดวันเกิดของเพื่อนอีกต่อไป iOS จะทำการดึงข้อมูลทุกอย่างใน Account Facebook มาไว้ที่ iPhone,iPad อย่างอัตโนมัติ



Siri. Sports. Restaurants. Movies. Now ask even more of Siri.

Siri ใน iOS6 รองรับภาษาที่ใช้ในการสนทนากับ Siri ได้มากขึ้น สามารถใช้ร่วมกับ Application ได้หลากหลายขึ้น เช่น สามารถตรวจสอบเวลาฉายภาพยนตร์ในโรงภาพยนตร์ได้ ค้นหาร้านอาหารที่ดีที่สุดและทำการจองที่นั่งให้คุณได้ และยังสามารถทำคำสั่งเปิด Application ต่างๆได้ไม่ว่าจะเป็น การจองตั๋วเครื่องบิน หรือจะใช้ Siri เปิดเกม Angry Bird มานั่งเล่นสบายๆได้อย่างสะดวก และความสามารถที่ขาดไม่ได้คือ สามารถสั่งให้ Siri Post ใน Facebook และ tweet ข้อความลง twitter ได้แล้ว สุดท้าย ฟังก์ชัน Eye Free คือการใช้งาน Siri ในขณะที่กำลังขับขีรถยนต์ได้อีกด้วย



Passbook.

Just the ticket. And the boarding pass, card, and coupon.

นี่คือความสามารถใหม่ๆ Passbook ทำหน้าที่เป็นเหมือนกระเป๋าใส่เอกสารของคุณ โดยคุณสามารถเก็บข้อมูลตั๋วเครื่องบิน บัตรสมาชิกต่างๆ การ์ด คุปอง และอื่นๆ ไว้ในที่เดียวกัน ที่สำคัญ ยังสามารถแจ้งเตือนวันหมดอายุ หรือรายการอื่นในบัตรนั้นได้อีกด้วย และยังสามารถใช้งานได้จริงโดยที่เราเอา passbook ไป scan ตามร้านค้าที่รองรับเพื่อใช้บริการได้เลย (ในบ้านเราคงต้องรออีกสักพัก)

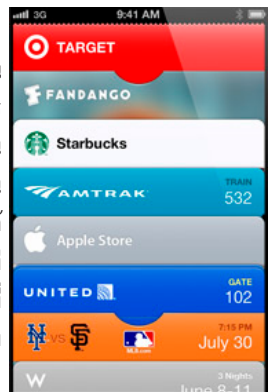

Mail.

An even better email experience. Delivered.

ออกแบบInterfaceใหม่ ทำให้การอ่านและการเขียน emailคล่องตัวมากขึ้น สามารถตั้งค่านายการวีไอพี เพื่อให้คุณไม่พลาดข้อความสำคัญจากบัญชีที่สำคัญของคุณ แล้วที่เพิ่มมาให้ใช้งานได้ง่ายมากคือการเพิ่มภาพถ่ายและวิดีโอให้กับข้อความEmail แลSlideหน้าจอลงเท่านั้น



JUST TALK

iOS คือระบบปฏิบัติการสำหรับ Smart Phone ของบริษัท Apple โดย iOS version 1 เปิดตัวครั้งแรก วันที่ 29 มิถุนายน พ.ศ.2550 เปิดตัวพร้อมกับ iPhone รุ่นแรก 1st gen โดยใช้ชื่อว่า iPhone OS



FaceTime.

Look who's talking. Over cellular.

บน iOS6 เราสามารถใช้

Facetime ผ่านระบบ 3G ได้แล้ว



Phone. Send to voicemail. Reply with message. Remind me later. It's your call.

iOS6 เพิ่มคุณสมบัติใหม่ให้กับการโทรบน iPhone ของคุณ ในขณะที่คุณไม่สะดวกรับสายคุณสามารถตั้งปฏิเสธสายเรียกเข้าได้ และสามารถตอบกลับด้วยข้อความตัวอักษรหรือตั้งระบบเตือนโทรกลับ แล้วที่เจ๋งสุดๆ เราสามารถตั้งค่าให้ปฏิเสธทุกๆสายที่เราไม่คุ้นได้และยังสามารถตั้งค่าให้รับสายทันทีสำหรับเบอร์สำคัญๆได้อีกด้วย

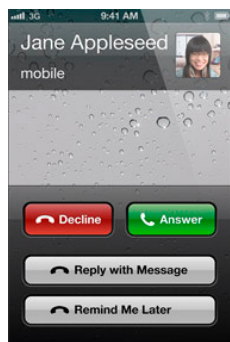

Shared Photo Streams.

Share select photos with a select audience.

ใน iOS6 ได้เพิ่มปุ่ม Share ใน Photo Streams ได้แล้วโดยสามารถแชร์รูปไปยัง Device ต่างๆ ได้โดยง่ายดาย



Accessibility.

iOS 6 comes with Guided Access.

ซึ่งจะช่วยให้การใช้งานหรืออ่านย ความสะดวกผู้ปกครองหรือผู้ดูแลที่จะช่วยจัดการเกี่ยวกับ Device ต่าง ๆ ให้มีการบริหารจัดการที่ง่ายมากยิ่งขึ้น



Safari.

Browsing is just the beginning.

เพิ่ม iCloud tab มาเพื่อให้สามารถ Sync Tab ที่เปิดค้างไว้ และ หน้าที่ชื่นชอบ ไปใช้งานบน Device อื่นๆ ได้อย่างสะดวก



ข่าวดีสำหรับคนไทย ในที่สุด Apple ก็ยอมทำ Keyboard 4 แถว ใน iPhone,iPod ให้คนไทยใช้สก็ทที่ไม่ต้องพึ่ง Cydia อีกต่อไป



iOS 6 is compatible with:



iPhone 3GS



iPhone 4



iPhone 4S



iPod touch 4th generation



iPad 2



The new iPad

NEED LIST อยากได้ใจจะขาด

SONY DPP S700 PHOTO PRINTER

Printer ขนาดพกพา ที่ออกมาสวยงามบาดตาจริงๆ ด้วยหน้าจอ LCD ขนาดใหญ่ และชัดมากๆ เทียบเท่า TV ดิจิตอลเครื่องนี้ เจ้าเครื่อง DPP S700 ยังมีฟังก์ชันให้เลือกใช้งานถึง 3 รูปแบบ คือ 1.ทำปฏิทินได้ง่ายๆ 2.ทำภาพแบบ 4P 3.รูปติดบัตร ราคาขายเครื่องอยู่ที่ 8,990 บาท และกระดาษพร้อมหมึก 40 แผ่น ราคาอยู่ที่ 390 บาท ราคาถึงจะสูงไปหน่อยแต่เทียบกับคุณภาพที่ได้แล้วถือว่าคุ้มเลยทีเดียว



Westone 4R หูฟัง 4 Driver ตัวแรกของโลก

เพราะเวลาที่ใช้ในการเดินทางไปทำงาน ทั้งไปและกลับค่อนข้างเยอะและเนื่องด้วยเป็นคนชอบฟังเพลงมากๆ จึงต้องมีเพลงไว้ฟังติดตัวตลอด เนื่องด้วยหูฟังเก่าก็เริ่มจางจึงเกิดความอยากได้หูฟังดีสักตัวมาแทนตัวเก่า แล้วก็ไม่พ้นไปไหนเมื่อหูฟังยี่ห้อเดิม(ยี่ห้อที่ใช้อยู่)ออกหูฟังระดับบนสุดของห่วงโซ่หูฟังแบบ Universal IEM(Inear monitor) ที่อัดแน่นด้วยขุมพลังเสียงแบบ Balanced Amature ถึง 4 driver ว่าง่ายๆคือมีลำโพงจิ๋ว4ตัวในหูฟังแต่ละข้าง โคน driver แต่ละตัวก็จะมีหน้าที่ให้เสียงในแต่ละย่านความถี่ต่างกันไป โดยให้เสียงสูง1ตัว เสียงกลาง1ตัว และเสียงต่ำ2ตัว ทำให้การแยกเสียงดนตรีแต่ละชิ้นและการแยกตำแหน่งของชิ้นดนตรีชัดเจน ด้วยเสียงที่เป็นเอกลักษณ์ของ Westone คือเสียงจะอุ่นๆไม่แหลมกรังกริ่งและเสียงกลองที่สุดยอด ทำให้เกิดอาการอยากได้ขึ้นมาสุดๆ



Mobile Cinema DVD Projector

เครื่องฉายวิดีโอ Projector แบบพกพา ราคาไม่แพง ใช้งานง่าย ที่ไม่จำเป็นต้องมานั่งรูนววยกับการต่อสายอะไร้อีกแล้ว โดยมีเครื่องเล่นมี DVD Player ในตัวเครื่องอยู่แล้ว สามารถพกพาไปฉายในห้องต่างๆ ของบ้านได้อย่างสบายๆ นอกจากจะมีเครื่องเล่น DVD ในตัวแล้ว ยังมีลำโพงในตัวอีกด้วย โดยสามารถฉายภาพได้ใหญ่สุดเทียบเท่ากับจอ 50 นิ้ว ใช้หลอดไฟแบบ LED technology เพื่อประหยัดไฟ และมีอายุการใช้งานที่ยาวนานกว่า ถ้าใครชอบร้องคาราโอเกะ ก็มีช่องเสียบไมค์ให้ใช้งานได้ด้วย



Canon EOS M

ในที่สุด Canon ก็กระโดดลงมาลุยตลาดกล้อง Mirrorless อย่างเต็มตัว หลังจากปล่อยคู่แข่งเปิดตัวสินค้าไปจนเกือบหมดทุกค่ายแล้ว Canon EOS M เป็นกล้องขนาดเล็กในรูปแบบ กล้องคอมแพคแต่สามารถถอดเปลี่ยนเลนส์ได้ มีให้เลือกถึง 4 สีได้แก่ สีดำ ขาว เงิน และแดง โดยมีจุดเด่นๆหลายอย่างเช่น



iDock130

Dock ที่ไม่เหมือนใครจาก Microlab เป็น Dock สำหรับชาร์จ iPhone,iPod ที่มีกำลังขับเสียงสูง มาพร้อม Remote ระยะเวลาในการควบคุมด้วย ถ้าคุณอยากได้ความแปลกใหม่ไม่เหมือนใคร Dock ตัวนี้เหมาะมาก เพราะคุณสามารถเลือก ลำโพงที่คุณชื่นชอบได้เอง แล้วใช้ iDock130 ช่วยเพิ่มประสิทธิภาพของพลังเสียงให้เพลงที่ออกมาจาก ipod มีความคมชัดและไพเราะยิ่งขึ้น

Made for
iPod iPhone



- เซนเซอร์รับภาพขนาด APS-C แบบ CMOS ความละเอียด 18 ล้านพิกเซล
- ประมวลผลแบบ DiGiC5
- ระบบโฟกัสจาก contrast และระยะของวัตถุ ที่เรียกว่า Hybrid AF CMOS
- ระบบแตะหน้าจอฟอโฟกัสต่อเนื่องขณะถ่าย VDO
- ISO 100-12800 และขยายได้ถึง 25600
- ความเร็วชัตเตอร์สูงถึง 1/4000
- ถ่ายภาพต่อเนื่อง 4.3 ภาพต่อวินาที
- LCD ละเอียด 1.04 ล้านพิกเซล ขนาด 3 นิ้ว แบบระบบสัมผัส
- รองรับ EF lens ผ่าน Adaptor EF-EOS M
- ระบบ HDR
- ระบบลด Noise จากการรวมภาพ 4 ภาพ
- มี filter สำหรับตกแต่งภาพ
- เปิดตัวพร้อมชุดเลนส์ EF-M22mm STM และ EF-M18-55mm IS ST
- รองรับแฟลชรุ่นใหม่ขนาดเล็ก EF-EOS M 90EX Speedlite ที่ยังคงมาตรฐานฮอทชูของกล้องตระกูล EOS

ราคาประมาณ 24,000 บาท



Printing Your Toast

ของแต่งบ้านเท่ๆ เป็นเครื่องปิ้งขนมปัง ออกแบบมาหน้าตาคล้ายๆเครื่อง Printer ที่ด้านบนปกติดจะเป็นที่ใส่กระดาษ แต่เจ้าเครื่องนี้ใส่แผ่นขนมปังแทน จากนั้นเครื่องก็จะค่อยๆ ปิ้งขนมปังและตกลงมารอที่ถาดด้านล่าง แต่จะให้ดีสุดๆ iMO อยากให้ทำเป็นตัวหนังสือลงบนหน้าขนมปังไปเลยน่าจะเท่ดีครับ



WHAT'S APPS

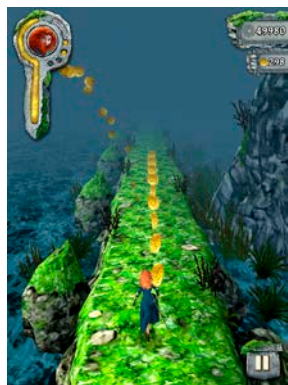

Temple Run : Brave

คนเล่นเกมบนมือถือคงปฏิเสธไม่ได้ว่ามีเกมที่มีชื่อว่า Temple Run เป็นอีกหนึ่งเกมช่วยให้คุณสนุก พักผ่อน และฆ่าเวลาได้เป็นอย่างดี ในตอนนี้ Temple Run ได้นำกลับมาทำใหม่อีกครั้ง โดยเปลี่ยนรูปแบบไปอิงกับภาพยนตร์แอนิเมชันเรื่องใหม่ของ Disney เรื่อง Brave โดยภายในเกมจะสมมุติให้เราเป็นเจ้าหญิงเมริดา ที่ต้องวิ่งหนีหมีตัวใหญ่ที่วิ่งตามหลังมาคอยทำร้ายเรา รูปแบบเป็นไปตาม Temple Run ภาคเก่า โดยที่เราต้องวิ่งเก็บเหรียญตามทางไปเรื่อยๆ เพื่อใช้ upgrade ตัวเอง ใช้นิ้วในการเปลี่ยนทิศทางของตัวละครเหมือนเดิมคือ เลื่อนไปทางซ้ายให้เลี้ยวซ้าย เลื่อนไปทางขวาให้เลี้ยวขวา เลื่อนขึ้นเพื่อใช้กระโดด และเอียงหน้าจอไปมาเพื่อให้ตัวละครวิ่งชิดซ้ายเบี่ยงขวาตามที่เราต้องการ แต่สิ่งที่เพิ่มมาจากภาคเก่าคือ เราสามารถยิงธนูไปทางด้านข้างของจอเพื่อทำให้คะแนนและเหรียญเพิ่มขึ้น

O2Jam



คอกเกมต่างๆ มักจะรู้จักหรือผ่านตากันมาบ้างสำหรับเกมจำพวกให้จังหวะแล้วให้ผู้เล่นกดตามคีย์ต่างๆตามที่กำหนดมาให้ และหนึ่งในเกมยอดฮิตที่นิยมเล่นกันมาก นั่นคือเกม O2Jam เกมที่มีจุดเด่นดึงดูดให้ผู้เล่นติดกันอมแงม จนบัดนี้ O2Jam ได้พัฒนาเกมมาลงไว้ในมือถือของคุณแล้ว ไม่ว่าจะป็นในระบบ ios หรือ android โดยวิธีการเล่นนั้นก็ไม่ยาก เพียงแค่คุณกดคีย์ให้ตรงกับจังหวะที่มีให้ เพื่อสะสมคะแนน และ combo โดยผู้เล่นสามารถเลือกเล่นได้ทั้งในแนวตั้งและแนวนอน ที่สนุกไปกว่านั้น เรายังสามารถเลือกจำนวนคีย์ที่ต้องการกด ระดับความยาก และความเร็วเองได้อีกด้วย คอกเกมจำพวกนี้ไม่ควรพลาด

Version ปัจจุบัน 1.1.0 updated เมื่อวันที่ 19 jul 12





ใครว่าคนท้องต้องแต่งตัวเซย Sexy Mom®

เข้าสู่เดือนสิงหาคม เดือนที่เป็นเดือนของผู้หญิงทุกคนที่ขึ้นชื่อว่า “แม่” พุดถึงผู้หญิงที่เป็นแม่ เราคงอดคิดไม่ได้ว่าก่อนที่เจ้าตัวน้อยจะออกมาให้เราได้เลี้ยงดู เธอต้องโอบอุ้มเจ้าตัวน้อยไว้ภายในตัวเธอถึง 9 เดือน และสิ่งที่กลัวที่สุดเธอก็ยังยอมที่จะเป็น นั่นคือความอ้วน ทั้งท้องโย้ ทั้งความหะมัดหะแมงที่หายไปยังไม่เทียบเท่ากับการหมดสวยจากเจ้าแม่แพชั่น เธอต้องยอมที่จะอดทนใส่เสื้อผ้าเซยๆ ตัวใหญ่ๆ เพียงเพื่อ “ลูก” แต่นั่นเป็นเพียงความคิดในยุคเก่าเท่านั้น เพราะในยุคนี้ได้มีคนเล็งเห็นถึงความสำคัญนั้น และได้พัฒนาออกแบบชุดสำหรับคุณแม่ที่มีพร้อมทั้งฟังก์ชันและความสวยงามด้วย เรามารู้จักกับผู้ผลิตที่มองเห็นมากกว่าสิ่งเดิมๆ ที่ทำตามๆ กันมา คุณภิญญา ตันตษ์พูนเกียรติ กับแบรนด์ชุดคลุมท้องสำหรับคุณแม่ที่รักในการแต่งตัวกับร้าน “Sexy Mom”



โชคดีมากที่ทางเราได้เข้ามาพบกับเจ้าของความคิดนี้พอดี จึงได้มีโอกาสพูดคุยถึงแนวความคิดความเป็นมาของทางร้าน โดยทางเจ้าของร้านได้บอกเล่าความเป็นมาให้ได้ฟังกันคร่าวๆ ว่า

"ทางร้านของเรานั้นเป็นผู้จำหน่ายชุดคลุมท้องมาตั้งแต่ปี พ.ศ. 2530 แต่ช่วงนั้นเราเปิดขายอยู่ที่พาหุรัดโดยไม่ได้เป็นผู้ผลิตเองแต่รับเข้ามาขาย ต้องบอกเลยว่าชุดสมัยก่อนนั้นอะอะอะไรก็ผูก

ได้ออก ชายบานๆ สีหวานๆ ดูเซยๆ ส่วนกางเกงนั้นก็เป็นกางเกงขนาดใหญ่แล้วใช้เชือกผูกเท่านั้น ในช่วงนั้นเราไม่ได้คิดอะไรรักบี้จุดเล็กๆ พวกนั้น เพราะมันเป็นแบบที่ใครๆ ก็ทำกันมา แต่จุดเปลี่ยนมันเกิดขึ้นหลังจากเราแต่งงาน และท้องในตอนนั้นเราเป็นคนที่ชอบทำงานยอมรับเลยว่าชุดแบบนั้นทำให้เรารู้สึกลำบาก ทำงานก็ไม่ถนัด แถมยังไม่สวยอีกด้วย ทำให้ถึงกับคิดว่า ใครเป็นคนบังคับไว้ให้คนท้องต้องแต่งตัวแบบนี้ นั่นคือที่มาของการ์ริเริ่มผลิตชุดคลุมท้องในแบรนด์ของตัวเอง"





หลังจากนั้นเราจึงร้องอ้อ เพราะแบบนี้ถึงเกิดแบรนด์นี้ขึ้นมาสินะ เจ้าของร้านยิ้มๆแล้วบอกกับเราว่ามันไม่ได้ปั๊บบีบได้ขนาดนั้น แล้วเล่าต่อ

"ในความจริงจะเรียกว่าใช้ก็ี้นะคะ แต่ในทีแรก แรนด์แรกของเราชื่อว่า New Luck เป็นชุดคลุมท้องที่มีคอนเซ็ปต์สำหรับคนทำงาน อย่างที่บอก เราชอบทำงาน เพราะฉะนั้นเราจึงอยากออกแบบชุดให้กับคุณแม่ทั้งหลายได้ทำงานอย่างสะดวกแม้จะต้องอุ้มท้องก็ตาม แนวของชุดจึงออกแบบมาสำหรับ Working Woman โดยเฉพาะ และที่เป็นจุดเด่นของแบรนด์เราคือกางเกง เรียกได้ว่าเราเป็นผู้ริเริ่มโอเดียในการออกแบบกางเกงอุ้มท้องสไตล์ใหม่ และต่อมาคุณแม่ก็ไปเปลี่ยนไป เสื้อผ้าที่มาแรงในยุคสมัยนี้คือ สายเดี่ยว ในช่วงนั้นมีความต้องการเสื้อผ้าสายเดี่ยวและแขนกุดเข้ามาค่อนข้างมาก เราจึงคิดค้นพัฒนาชุดคลุมท้องสำหรับคุณแม่วัยเปรี้ยวขึ้นมา โดยคอนเซ็ปต์คือ ทำไมคุณแม่แม่จะต้องเซย และทำไมชุดคลุมท้องจะต้องใส่ได้แค่ช่วงท้อง แบบของทางร้านเรานั้นสามารถประยุกต์ไปใส่ในช่วงเวลาปกติหลังคลอดได้ นี่คือที่มาของแบรนด์ที่2 Sexy Mom ของเรา"



สิ่งที่ทางร้านทำให้เราได้รู้มากกว่าผู้ผลิตคือ ความคิดที่ไม่หยุดนิ่ง การคิดค้นพัฒนา และก่อนจบบทสนทนาทางร้านได้แบ่งปันความคิดเหล่านั้นส่งต่อแก่คนรุ่นใหม่

"เรากำลังคิดที่จะขยายแบรนด์ของเราออกไป โดยคิดที่จะจัดทำเป็น แฟรนไชส์ หากมีผู้สนใจในคอนเซ็ปต์ของเราและอยากติดต่อเป็น แฟรนไชส์ ของแบรนด์เราก็สามารถติดต่อเรามาได้ หรือถ้าหากใครที่มีแนวคิดดีๆ และสนใจในการพัฒนาแฟชั่นสำหรับชุดคลุมท้อง ทางเราก็รับสมัครคนเข้ามาพัฒนาแฟชั่นด้วยเช่นกัน เพราะเรารู้ว่าแฟชั่นนั้นไม่หยุดนิ่ง และหากมีโอเดียที่สดใหม่อยู่เสมอ ก็จะทำให้เราสามารถสร้างสิ่งดีๆขึ้นมาได้อีกต่อไป"

iMO ฉบับนี้ได้้นำคุณเข้ามาพบกับแฟชั่นในแบบที่บางคนอาจไม่คุ้นชิน และบางคนอาจไม่คิดว่าจะทำได้ แต่สิ่งที่เรามองไม่เห็น กลับมีคนที่ให้ความสำคัญและผลิตสิ่งดีๆขึ้นมาได้ ทางหนังสือขอขอบคุณร้าน Sexy Mom ที่ได้มาแชร์แนวความคิดให้กับเราในวันนี้



Sexy Mom ห้อง 299, 301 ซอย 11
อินทราสแควร์ ชั้น 1 ถนนราชปรารภ
แขวงพญาไท เขตราชเทวี กรุงเทพฯ 10400
โทร/แฟกซ์: 02-686-0399,
โทร: 02-686-0401
บ้าน: 02-652-6643
มือถือ: 081-911-1816
อีเมล: SexyMomyu@hotmail.com
เปิด จันทร์ - เสาร์ 09.00 - 18.30
(วันอาทิตย์กรุณาโทรสอบถาม)



CALENDAR

16 TO 19 AUG

Thai International Travel Fair 2012



ต้อนรับฤดูหนาวใน "เที่ยวทั่วไทย
ไปทั่วโลก ครั้งที่ 11" ภายใต้แนวคิด
"Amazing Winter" งานที่รวบรวม
ผู้ประกอบการด้านธุรกิจการท่องเที่ยว
ไว้ในงานนี้งานเดียว พบโปรโมชั่น
แพ็คเกจทัวร์ราคาพิเศษจากหลาก
หลายบริษัทนำเที่ยว มีทั้งทัวร์ใน
ประเทศและต่างประเทศ

ณ ศูนย์การประชุมแห่งชาติสิริกิติ์ เวลา 10.00 น. - 20.00 น.

17 TO 18 AUG

สายสัมพันธ์สองแผ่นดินครั้งที่ 5



ณ ศูนย์วัฒนธรรมแห่งประเทศไทย หอ
ประชุมใหญ่
งานแสดงดนตรีและวัฒนธรรม "สาย
สัมพันธ์สองแผ่นดิน" ครั้งที่ 5 ในวโรกาส
มหามงคล สมเด็จพระนางเจ้าฯ พระบรม
ราชินีนาถ ทรงเจริญพระชนมพรรษาครบ
80 พรรษา 12 สิงหาคม 2555 รายได้
สมทบทุนมูลนิธิแพทย์อาสา

สมเด็จพระศรีนครินทราบรมราชชนนี (พ.อ.สว.) ศาสตราจารย์ ดร.สมเด็จพระเจ้า
ลูกเธอเจ้าฟ้าจุฬาภรณวลัยลักษณ์ อัครราชกุมารี ทรง "กู่เจิง" ร่วมกับวงดุริยางค์
ราชนาวิ พร้อมกับการแสดงอันยิ่งใหญ่จากคณะนาฏศิลป์จากสาธาณรัฐ
ประชาชนจีน และกรมศิลปากรของไทย

25 AUG

Be Friends BOY PAKORN & LEE DONG WOOK season 1

ไปร่วมกรี๊ดให้สลบกันในงาน บี เฟรนด์
บอย ปกรณ์ & ลี ดง อุก ซีซั่น 1 (Be
Friends BOY PAKORN & LEE DONG
WOOK season 1) กับเอ็กซ์คลูซีฟ
Showcase และ fan meeting กับ 2
ดารานุ่มสอด ในโอกาสครบรอบ 54 ปี
ความสัมพันธ์ไทย-เกาหลี

ณ เซ็นทรัลแจ้งวัฒนะ เวลา 17.00 น.



25 TO 26 AUG

Green Concert ครั้งที่ 15 Club Friday Based on True Story

คอนเสิร์ตแห่งปีที่ทุกคนรอคอย ความ
ประทับใจครั้งยิ่งใหญ่ให้คุณสัมผัส
จากเรื่องจริงของความรัก สู่บทเพลง
ที่ถ่ายทอดโดยศิลปินตัวจริง ออฟ
ปองศักดิ์, ลีเดีย ศรีณย์รัชต์, กัน
นภัทร, เป้ วงมายด์, หนูนา หนึ่งธิดา, นิ
นภัสสร, จิว ปิยนุช, ตีเจเอาก็, แอน
ธิดิมา, ป๊อปปองกุล, เอ็น พิชะดา,
ป๊อด ธนชัย รายได้ส่วนหนึ่ง มอบให้
มูลนิธิโรงพยาบาลศรีธัญญา ทุกความ
ประทับใจในครั้งนี้อย่างยิ่งช่วยชีวิต
บอบช้ำของผู้ป่วยจิตเวช

ณ Royal Paragon Hall เวลา 19.00 น.



25 AUG

พี่ตู้ คอนเสิร์ตทอล์คโชว์ รับมือ น้ำท่วมใหม่ "กำขาให้เมีย"

ทอล์คโชว์ 5 ชั่วโมงเต็ม ด้วยคอนเซ็ปต์ รับมือ
น้ำท่วมใหม่ ทหารรายได้ทำขาให้เมีย ซื่อตอน
"น้ำท่วมอีกที ต้องมีคนสำคัญชี้แตก"

ณ ศูนย์วัฒนธรรมแห่งประเทศไทย หอประชุมเล็ก เวลา 12.00 - 17.00 น.



UPDATE

25 TO 26 AUG

ใหม่ เจริญปุระ ชวนแฟนควักหัวใจ รำลึกความทรงจำ ฉลอง 25 ปีในคอนเสิร์ตใหญ่ “25 ปี สุดหัวใจ ใหม่ ไม้บัววน”

คอนเสิร์ต 25 ปี สุดหัวใจ ใหม่ ไม้บัววน



วันเสาร์ที่ 25 สิงหาคม 2555 รอบ 19.00 น.
วันอาทิตย์ที่ 26 สิงหาคม 2555 รอบ 15.00 น.
ณ อิมแพ็ค อารีน่า เมืองทองธานี

บัตรราคา 500 / 800 / 1,000 / 1,500 / 2,000 / 2,500 / 3,000 / 3,500
บัตร: VIP 4,000 บาท 85 MAI VIP GIFT SET LIMITED EDITION
บัตรบัตร WWW.THAIKICKETMAJOR.COM 02-262-3456 850 TTM 11/11/2555 13 10/25/55

25 ส.ค. เวลา 19.00 น. และ 26 ส.ค. เวลา 15.00 น.

จองบัตรที่ Thaiticketmajor ใช้เสียงร้องแหบเสน่ห์เดินทางมาถึง 25 ปีแล้ว สำหรับร็อกเกอร์สาว “ใหม่ เจริญปุระ” ขวัญใจของใครต่อใครหลายคนจนปัจจุบัน! เธอกำลังกลับมาพร้อมคอนเสิร์ตเดี่ยวครั้งยิ่งใหญ่ที่สุดในรอบ 25 ปี พร้อมแซ่บรับเชิญ 2 หนุ่ม ก้อง นูโว และหนุ่ม อำพล เตรียมมือขวามากันได้เลย

ณ อิมแพ็คอารีน่า เมืองทองธานี

30 AUG TO 2 SEP

25th Thai Teaw Thai 2012



งานไทยเที่ยวไทยครั้งที่ 25 มางานเดียวเที่ยวได้ ทั้งตระกูล มหกรรมท่องเที่ยวอันดับหนึ่งของไทย จัดโดย บริษัท พี.เค.เอ็กซ์ซิชั่น แมนเนจเม้นท์ จำกัด

ณ ศูนย์การประชุมแห่งชาติสิริกิติ์
เวลา: 10.00 น. - 21.00 น.

16 SEP

“MUSIC IS MY LIFE...MAO&DANG”

คอนเสิร์ตสุดฮอต.....จากสองสาวสุดฮา เม้า...สุดา ชื่นบาน & แดง...ฉันทนา กิติยพันธ์ ประทับสองศิลปินรับเชิญ ภูสุมิง หน่อสวรรค์ & เสริมเวช ช่วยयरรอง ร่วมร้องเพลงฮิตในคอนเสิร์ต

2 รอบการแสดง 14.00 และ 19.00 น.

ณ ศาลาเฉลิมกรุง



1 TO 9 SEP

Bangkok Furniture Fair

งานแสดงสินค้า เฟอร์นิเจอร์ของตกแต่งบ้าน เพื่อคนกรุง Biggest Furniture Fair for City Peoples ครบทุกคำตอบของการแต่งบ้านในสไตล์คุณ กับงานแสดงสินค้าเฟอร์นิเจอร์ และของตกแต่งบ้าน ที่เข้าใจความต้องการของคนกรุง กับผู้ผลิตเฟอร์นิเจอร์ กว่า 600 ร้านค้า ที่บ้านทั้งหลังสามารถแต่งครบได้ในงานเดียว

ณ อิมแพ็ค อารีน่า เมืองทองธานี อาคาร 1-4 เวลา 11.00 น.-21.00 น.



J
U
S
T
T
A
L
K

ถ้ากล่าวถึงปฏิทินเราก็จะนึกถึงวันและเวลา ในชีวิตคนเราตั้งแต่เกิดมาจนถึงสิ้นลมหายใจ แต่ละคนนั้นก็มีความที่ต่างกันไป บางคนอยู่จนอายุเป็นร้อยก็ยังไม่ตาย บางคนออกมาหายใจได้เพียง 5 นาทีเท่านั้นก็หมดลมหายใจ ดังนั้นเราไม่มีทางรู้เลยว่าเวลาของเราจะหมดลงไปเมื่อไหร่ เพียงหายใจเข้าแล้วไม่มีลมหายใจออกมาจากไปโลกหน้าแล้ว ดังนั้นเวลาทุกวินาทีมีค่ามากมาย เราจะใช้มันอย่างไร เราจะหมดเวลาที่มีความนี้ไปกับเรื่องอะไร เวลาที่ผ่านไปแล้วไม่ว่าจะร่ำรวยหรือมีอำนาจสักเพียงใด ก็ไม่สามารถเรียกคืนมาได้ จึงใช้ชีวิตให้ดีให้คุ้มค่าให้สมกับที่ยังมีลมหายใจ



เลือกให้เป็น หากอยากเด่นมากกว่าดับ

เล่มนี้เราพามาที่ร้าน Jan'48 เพื่อขอคำแนะนำสำหรับสาวๆที่จะเลือกเครื่องประดับใส่ในวันแต่งงาน หรือสาวๆที่จะใส่เครื่องประดับไปออกงานต่างๆ ทางร้านแนะนำเรามาว่า ปัจจัยหนึ่งของการเลือกเครื่องประดับนั้นขึ้นอยู่กับลักษณะรูปร่างของตนเองประกอบกับลักษณะของชุดที่เราเลือกใส่ด้วย เนื่องจากเครื่องประดับที่เป็นจุดเด่นที่สุดของงานโดยส่วนใหญ่จะเป็นสร้อย เราจึงจะมาแนะนำวิธีการเลือกสร้อยให้เข้ากับรูปร่างเจ้าสาวกัน

1. เจ้าสาวที่มีรูปร่างอวบ

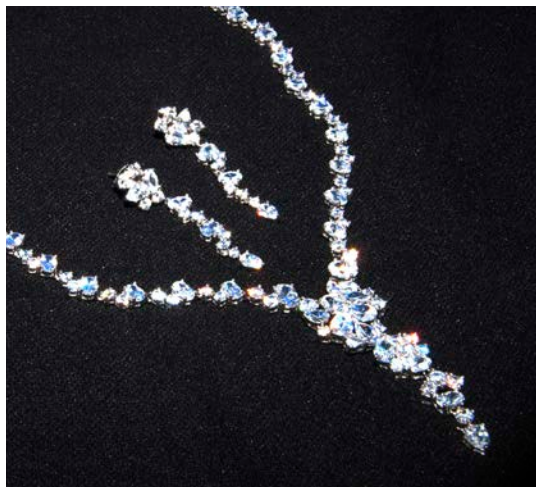

เครื่องประดับที่เราสวมนั้นควรที่จะไม่ทำให้คอเราดูตันหรือดูคอสั้น ดังนั้นเราจึงควรเลือกสร้อยที่มีรูปแบบทั้งตัว ยังมีจี้ห้อยลงมายิ่งดี เพื่อที่จะช่วยให้ช่วงคอของคุณดูยาวและเพรียวขึ้น แต่ความยาวของสร้อยควรเป็นไปตามลักษณะคอเสียด้วย ไม่ควรให้ความยาวของสร้อยยาวเกินคอเสื้อของคุณ แต่สร้อยสไตล์นี้จะสวยมากถ้าใส่กับชุดที่คว้านคอลึก

อย่า!!! ผลอเลือกสร้อยที่มีขนาดเส้นที่บางเกินไป เพราะมันจะกลืนหายไปกับคอของคุณ ทำให้คอของคุณดูคล้ายกับพับเป็นชั้นๆ

3. เจ้าสาวที่มีรูปร่างเตี้ย

คุณควรเลือกสร้อยที่ไม่มีจี้ห้อยยาวลงมา หรือเรียกง่าย ๆ ว่า สร้อยทรงโซ่เกอร์ เพื่อไม่ให้คุณดูเตี้ยมากขึ้น สร้อยที่เลือกนั้นควรมีลักษณะบางและเรียบ เพราะถ้ายิ่งคุณใส่เส้นใหญ่ มันจะยิ่งทำให้คุณดูหนักดูเตี้ยมากขึ้น

อย่า!!! สวารูปร่างเตี้ยนั้นไม่ควรอย่างยิ่งที่จะใส่ต่างหูยาว

2. เจ้าสาวที่มีรูปร่างพอมตัวเล็ก



รูปร่างแบบคุณค่อนข้างจะหาสร้อยใส่ง่ายเว้นแต่คุณหมอมมากจนมีกระดูกโพลาร้าปุ่ดโปนออกมา เพราะมันจะทำให้คุณต้องพิถีพิถันกับการเลือกทรงสร้อยมากขึ้น สร้อยที่เหมาะสมนั้นควรเป็นสร้อยที่มีความอ่อนตัว ดูพริ้วไหว และควรเป็นสร้อยที่มีลวดลาย เพราะสร้อยที่มีความอ่อนตัวและพริ้วไวนั้นจะแนบตัวเข้ากับสรีระของเราได้อย่างดี ไม่ทำให้เกิดช่องจากโพลาร้าปุ่ดโปน ส่วนลวดลายในตัวสร้อยจะช่วยเบนความสนใจและดึงดูดสายตาให้คนหันไปสนใจที่สร้อยมากกว่าจะมองกระดูกของคุณ

อย่า!!! เลือกสร้อยที่แข็งขยับไม่ได้ และสร้อยที่มีขนาดใหญ่เกินไป เพราะจะทำให้สร้อยดูเกินและเยอะแทนที่จะโดดเด่น

สำหรับเพื่อนเจ้าสาว

ใช้หลักการเดียวกันในการเลือกสร้อยที่จะใส่ไปงาน แต่คุณควรที่จะเพิ่มไปอีกนิดว่า คุณควรเปิดโอกาสให้เจ้าสาวนั้นเด่นที่สุดในงาน เพราะฉะนั้นคุณควรที่จะเลือกสร้อยให้มีขนาดเล็กหรือมีลวดลายน้อยที่สุด เพื่อที่จะได้ไม่ไปแย่งซีนจากเจ้าสาว

****คุณอาจไม่จำเป็นต้องใส่สร้อย แต่เลือกที่จะใส่ แหวน กำไล หรือต่างหูแทน ก็ได้นะจ๊ะ**





Jan'48

Indra Square

*1st Floor, Soi 10, Room 331/333,
Rajchaprarop Rd, Khet Rajthevee,
Bangkok 10400, Thailand
Tel. 02-686-0431*

*เพียงคุณหยิบมือถือหรือกล่องขึ้นมาถ่ายข้อความนี้นำมาแสดงที่ร้าน รับสิทธิ์ลดทันที20%
เมื่อซื้อของในราคาปกติครบ 500 บาทขึ้นไป ที่ร้าน Jan'48 Indra Square*

Give Friends 100%



HI-LIGHT & HI-CLUB

136/87 ถนนพหลโยธิน ตำบลสบตุ๋ย

อำเภอเมือง จังหวัดลำปาง 52000

>> OPEN 9.00 p.m. - 2.00 a.m.

Tel. 054-325-087



BEST CLUB @ LAMPANG

Promotion

Absolut Vodka 1 ขวด 849 บาท

ฟรี mixer 4 อย่าง

CHIVAS 1 ลิตร

ลดเหลือ 1,199 บาท

GIVE 100%
to LIVE 100%

